

# Apresentação Institucional

## ▶ Quem somos

Sediada em São Paulo, a Akad é reconhecida no mercado pela qualidade dos produtos e excelência no atendimento aos segurados e corretores parceiros.

Com foco em produtos bem dirigidos, entendendo a necessidade de cada nicho e relação próxima com os corretores, a Akad Seguros atua estrategicamente para aceitação dos riscos complexos, possui equipe de subscrição especializada, qualidade e agilidade na entrega de soluções, entendimento dos negócios dos nossos parceiros, conhecimento real das necessidades dos nossos clientes e transparência e flexibilidade nas negociações.

O Grupo GP e o Grupo Cyberlabs se unem para investir no mercado de seguros por meio da Argo Seguros do Brasil.

**2021**

Nasce a Akad Seguros.  
**607m de GWP com crescimento de 59,1%.**

**2022**

**926m de GWP com crescimento de 36,7%**

**2023**

**2024**

Recebe 110 milhões em investimento

**Ultrapassa a marca de 1.17 Bi de GWP**

**2025**

## ► Nossas marcas

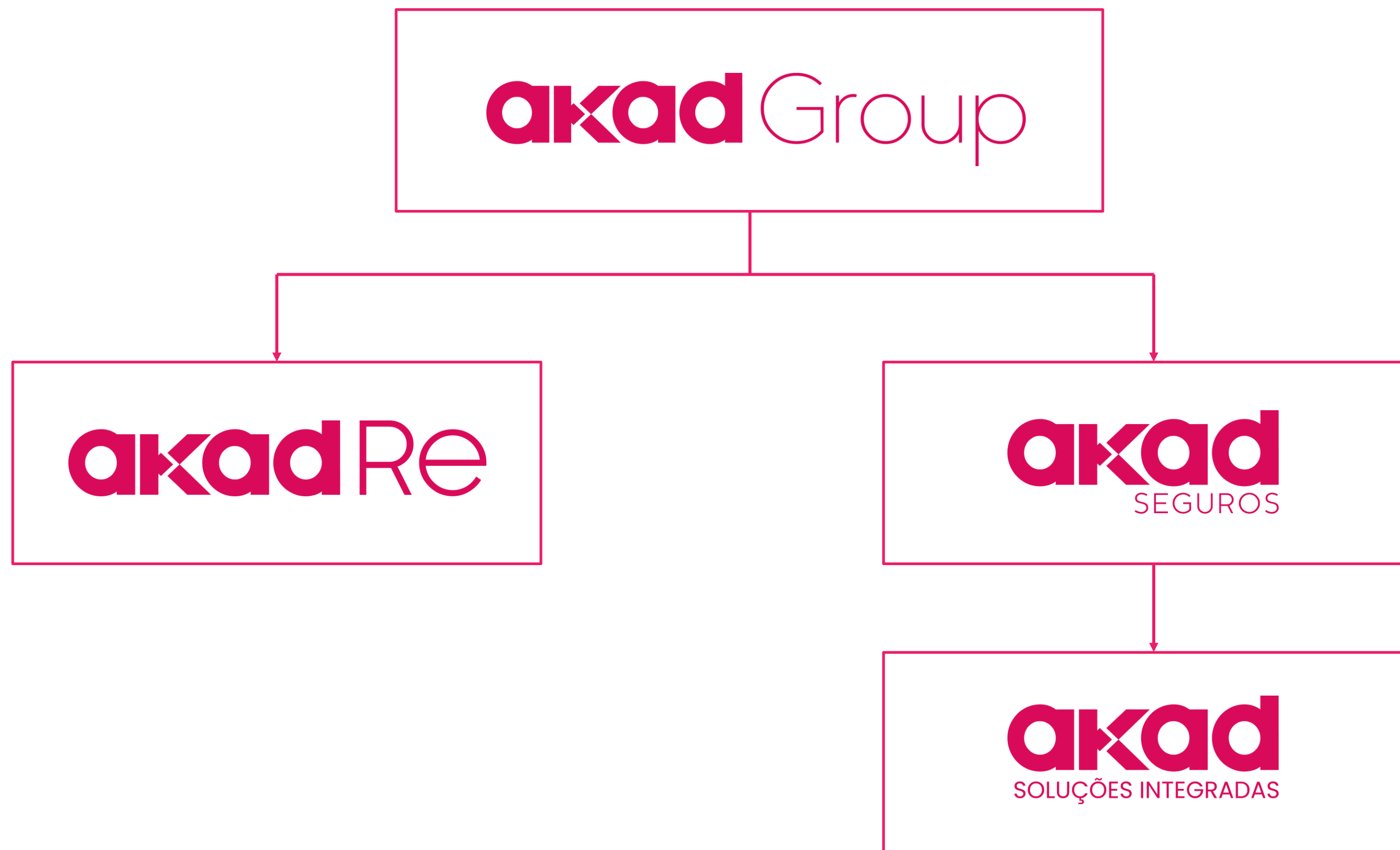

# ► Fundadores

**Danilo Gamboa**

Managing Director GP Investments  
Product Lead Submarino  
MBA MIT, B.Eng USP

**Marcelo Sales**

Founder Cyberlabs  
Founder Movile  
B.Eng PUC-RJ.

**Antonio Bonchristiano**

CEO GP Investments  
Founder Submarino  
BPPE Oxford

**Monique Oliveira**

Chief Architect Officer Cyberlabs  
Software Engineer Microsoft  
B.Eng PUC-RJ

**Fersen Lambranh**

Chairman GP Investments  
CEO Lojas Americanas  
OPM HBS, B.Eng PUC-RJ

# ► Somos TOP

**TOP 1**  
**E&O**

**TOP 3**  
**TRANSPORTES**

**TOP 5**  
**D&O**

**S&P Global**  
Ratings

**Rating 'brA'**  
**Perspectiva Positiva**

## ► Nossos números

- Somos uma das **5 maiores** seguradoras do Brasil em Transportes e D&O.
- A **nº 1** em Seguro para Responsabilidade Civil Profissional.
- Já tornamos a vida de mais de **1,2 milhão** de segurados mais segura e despreocupada.
- Contamos com mais de **18 mil** corretores pelo Brasil.
- **1174 BI** de GWP em 2025

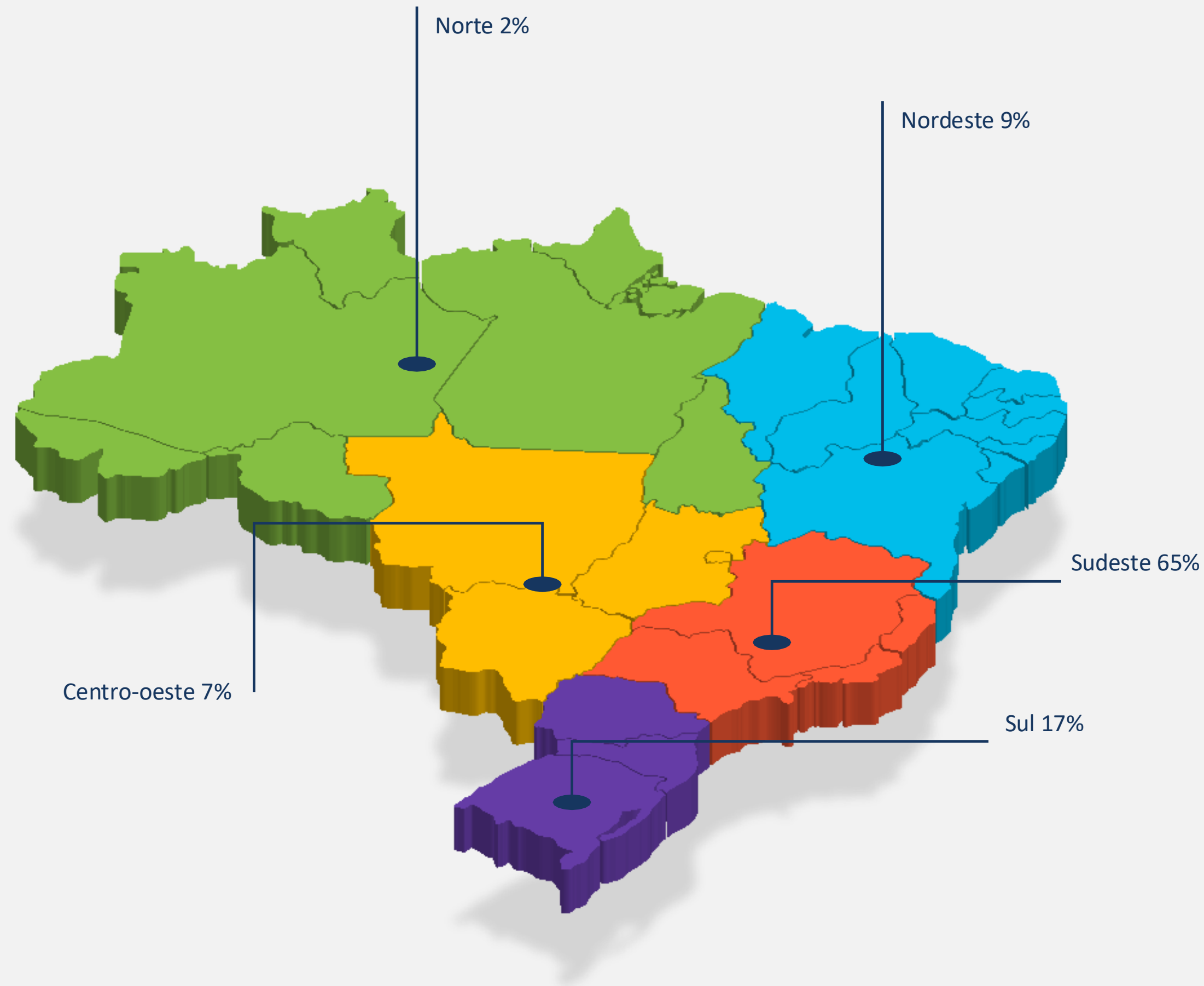

# Liderança

## Tech

**Monique Oliveira**  
Chief Architect Officer

25+  
years of exp.

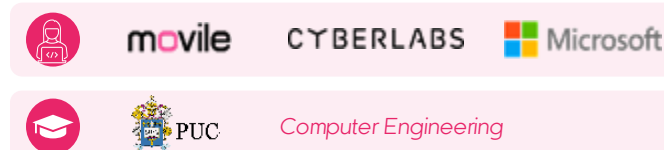

**Marcelo Sales**  
Chief Innovation Officer

20+  
years of exp.

**Guilherme Cirne**  
Chief Technology Officer

15+  
years of exp.

## Business

**Danilo Gamboa**  
Chief Executive Officer

25+  
years of exp.

**Lucas Mariano**  
Chief Financial Officer

7+  
years of exp.

**Marcelo Mattioli**  
Chief Operating Officer

15+  
years of exp.

**Carolina Lima**  
Head of Human Resources

15+  
years of exp.

**Thomas Gross**  
Head of investments

15+  
years de exp

## Insurance

**Rafael Fragnan**  
Chief Underwriting Officer

25+  
years of exp.

**Mariana Miranda**  
Head of Sales and Financial Lines

15+  
years of exp.

**Ivor Moreno**  
Head of Transportation

15+  
years of exp.

**Ary Ribeiro**  
Head of Digital Products

15+  
years of exp.

**Gustavo Jacob**  
Head of Growth

10+  
years of exp.

# Organograma Executivo

**Entregar a melhor  
experiência em seguros,  
por meio de tecnologia  
ágil e escalável**

# ► Conheça as vantagens de ser um corretor Akad

## Entendemos de seguros

Há 13 anos no mercado de seguros e com um time altamente capacitado.

## Variedade de Produtos

Produtos variados para aumentar as possibilidades de novos negócios.

## Tradição e modernidade

Tecnologia para melhorar e acelerar processos sem perder a tradição.

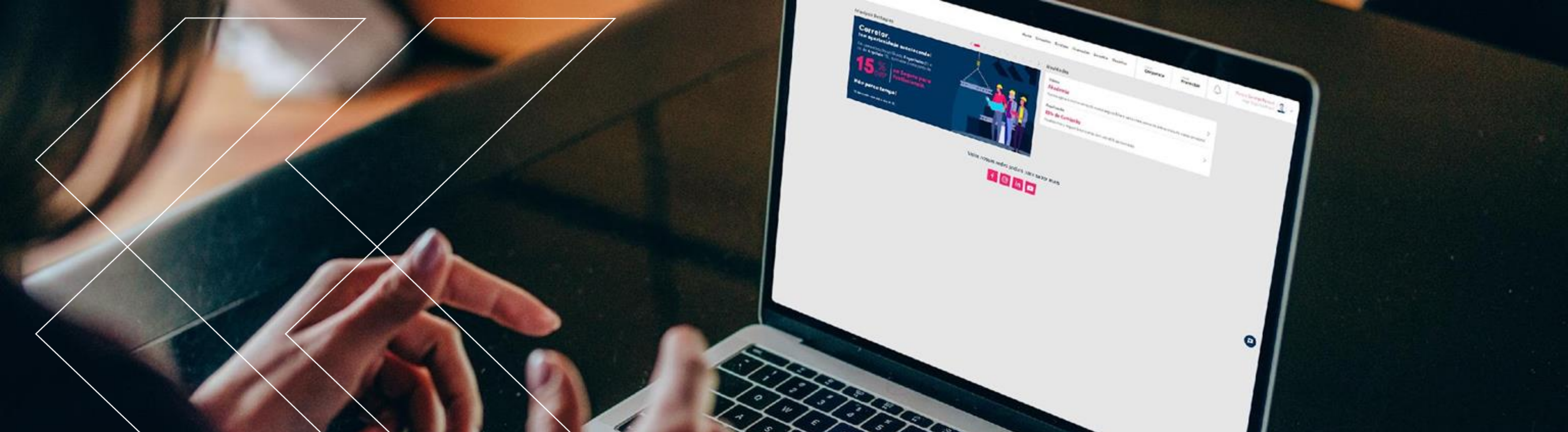

Com a plataforma Akad Digital, nossos parceiros podem impulsionar as vendas, pois conseguem gerenciar suas vendas e diversificar as ofertas dos produtos de forma autônoma.

- ▶ Expansão para segurados PME.
- ▶ Relatórios e Dashboards digitais.
- ▶ 100% do processo digitalizado.
- ▶ Ampliação de novas modalidades.

**Conheça nossos  
produtos**

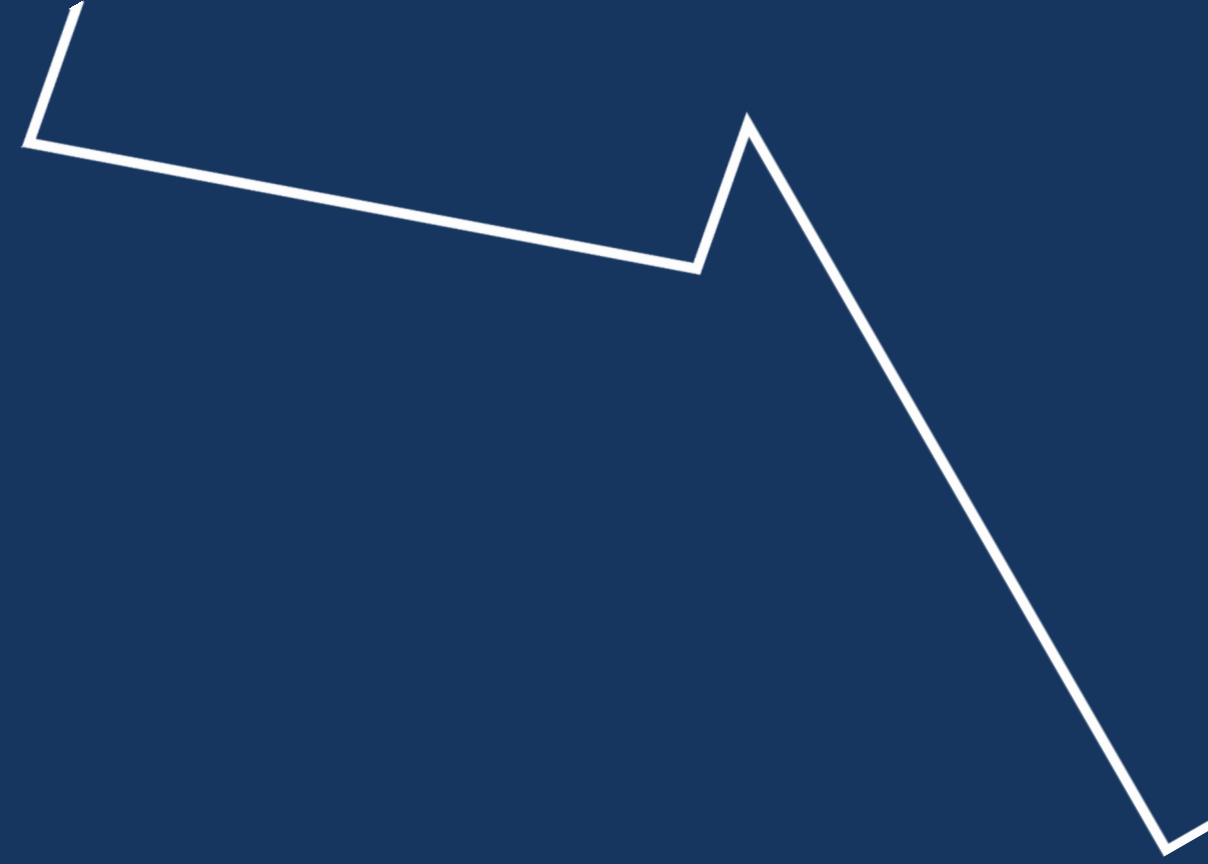

# ► Nossos seguros

 Transporte Nacional

 Transporte Internacional

 Transportador

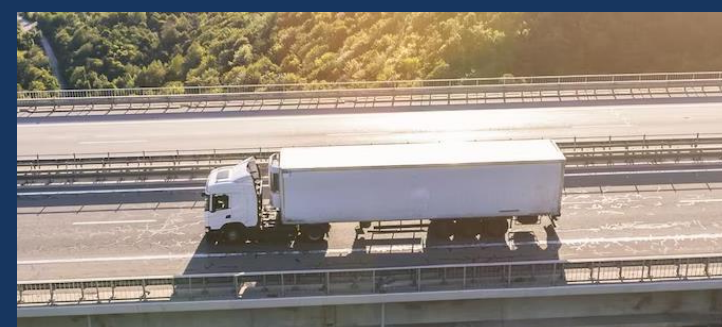

 RC Ambiental

 RC Veículos

 RC Profissional

 Cyber

 RC Geral

 RC Executivos (D&O)

 Garantia

 Equipamentos

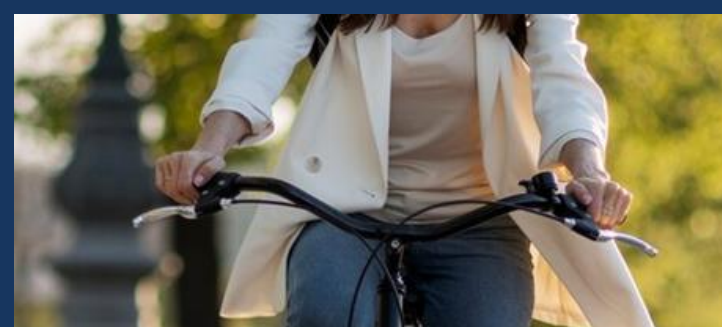

 Bike

 RC Condutor

 Engenharia

 Empresarial

 Residencial

 Vida

 Dpem

 Drones

 Acidentes Pessoais

 Prestamista

# ► Nossos seguros

 Transporte Nacional

U\$ 40 milhões por embarque  
U\$ 60 milhões por evento

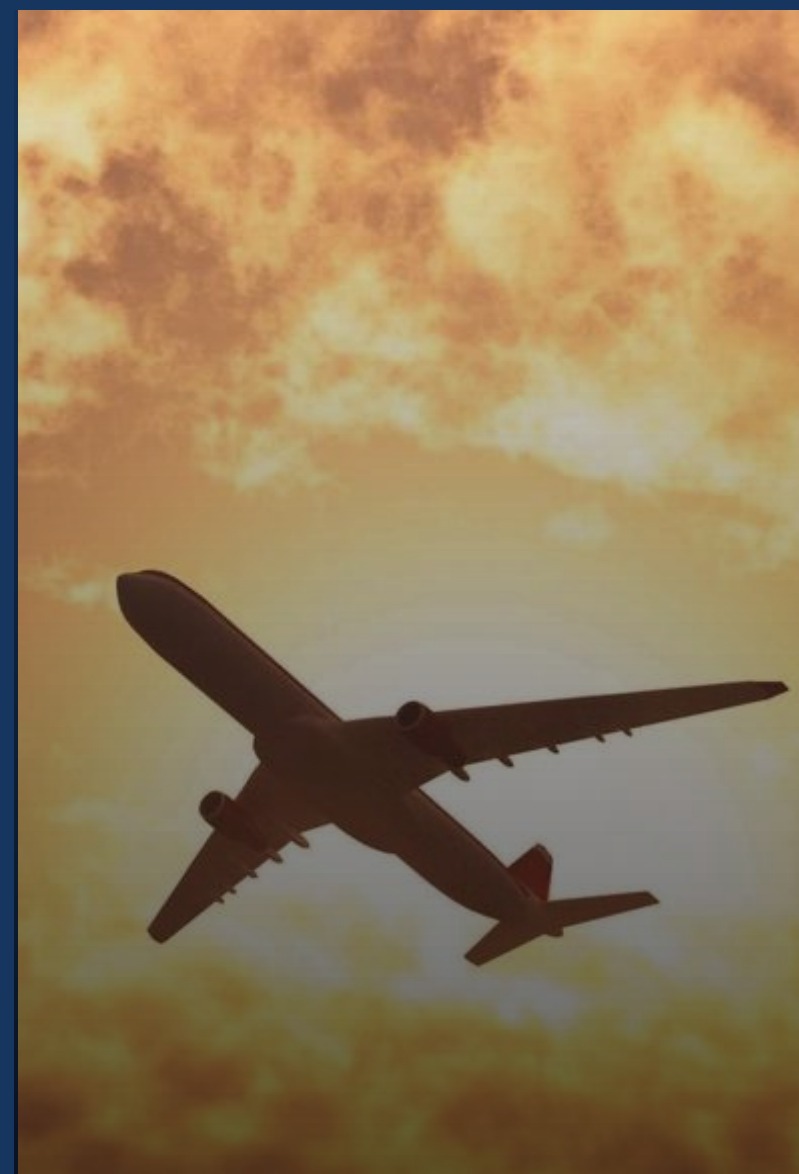

 Transporte Internacional

U\$ 40 milhões por embarque  
U\$ 60 milhões por evento

 Transportador

RCTR-C e RCTR-DC (rodoviário)  
RCTR-C-TI (rodoviário internacional)  
RCA-C (aquaviário)  
RCTF-C (ferroviário)  
RCTA-C (aéreo)

 RC Ambiental

Valor de Risco:  
Até 1 Milhão

## ► Nossos seguros

Líder de mercado, mais de 40 profissões aptas para terem seguro

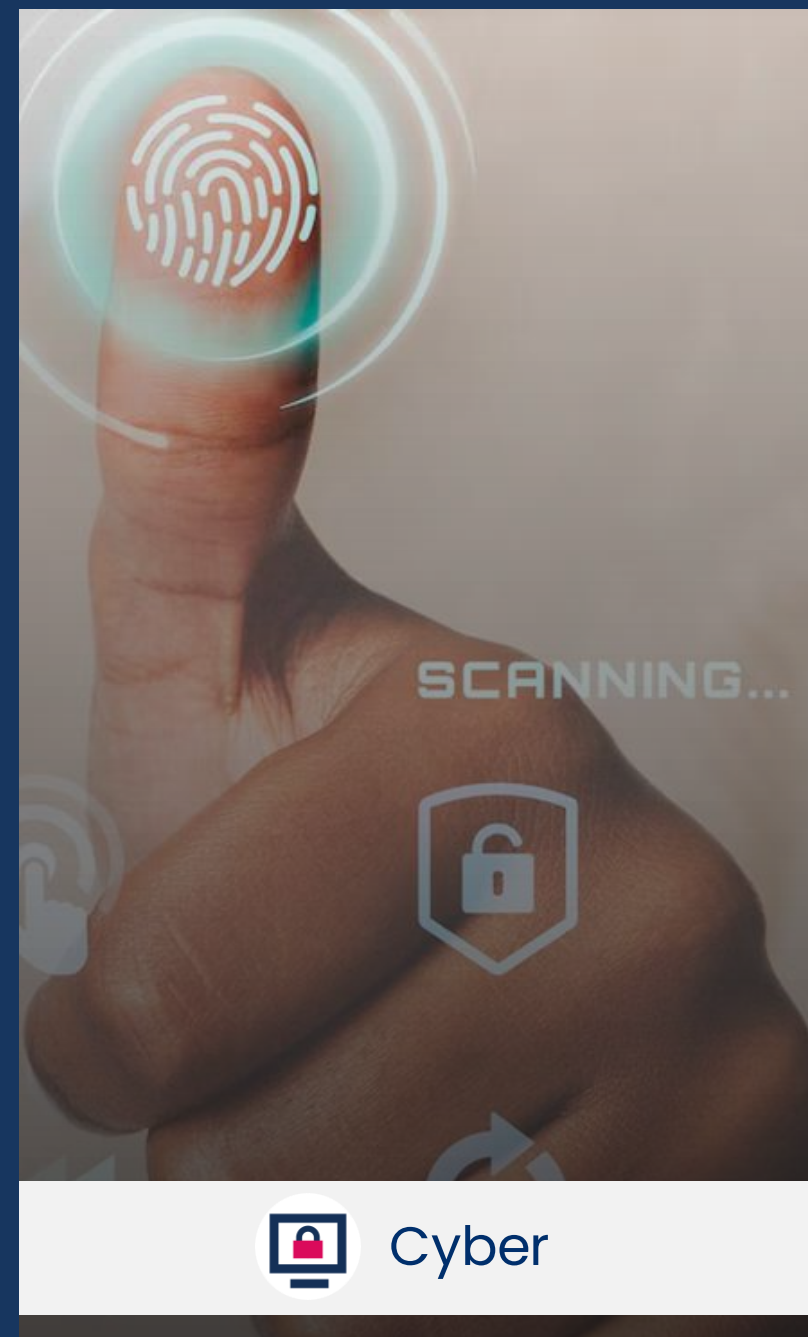

O Akad CyberRisk Pro foi desenvolvido para proteger as PMEs brasileiras que não possuem uma equipe especializada em cibersegurança.

Faturamento até 300 mil  
Limite de cobertura 10MM

Até R\$50 milhões de capacidade.

Até R\$60 milhões de capacidade.

# ► Nossos seguros

 RC Veículos

Valor de Risco:  
Até 1 Milhão

 RC Condutor

Cobertura de danos materiais e corporais contra terceiros em até R\$150 mil

 Engenharia

 Empresarial

Valor de risco de até R\$30 milhões, aceitação na plataforma digital, limita até 10MM

# ► Nossos seguros

 Garantia

13 modalidades contempladas

 Dpem

 Bike

Pioneiros no Seguro Bike

 Equipamentos

Equipamentos médicos,  
de informática, cinematográficos,  
fotovoltaicos, topográficos e  
equipamentos gerais;  
Valor de risco de até R\$10 milhões

# ▶ Nossos seguros - Parcerias

 Residencial

 Vida

 Drone

 Acidentes Pessoais

 Prestamista

PROPRIEDADE

# Seguro Empresarial

- ▶ Existem mais de 19 milhões de empresas ativas no Brasil.\*
- ▶ Roubos a estabelecimentos comerciais cresceram 27,3% em 2024.\*\*
- ▶ Somente 10% das empresas brasileiras possuem seguro empresarial.\*\*\*

# Conheça o nosso Seguro Empresarial

- ▶ Ideal para franquias, postos de gasolina, pet shops, farmácias, escritórios em geral e outros tipos de empresas;
- ▶ Mais de 60 coberturas. Proteção contra roubos, incêndios, danos elétricos, desastres naturais;
- ▶ Valor de risco de até R\$30 milhões, aceitação na plataforma digital, limita até 10MM.

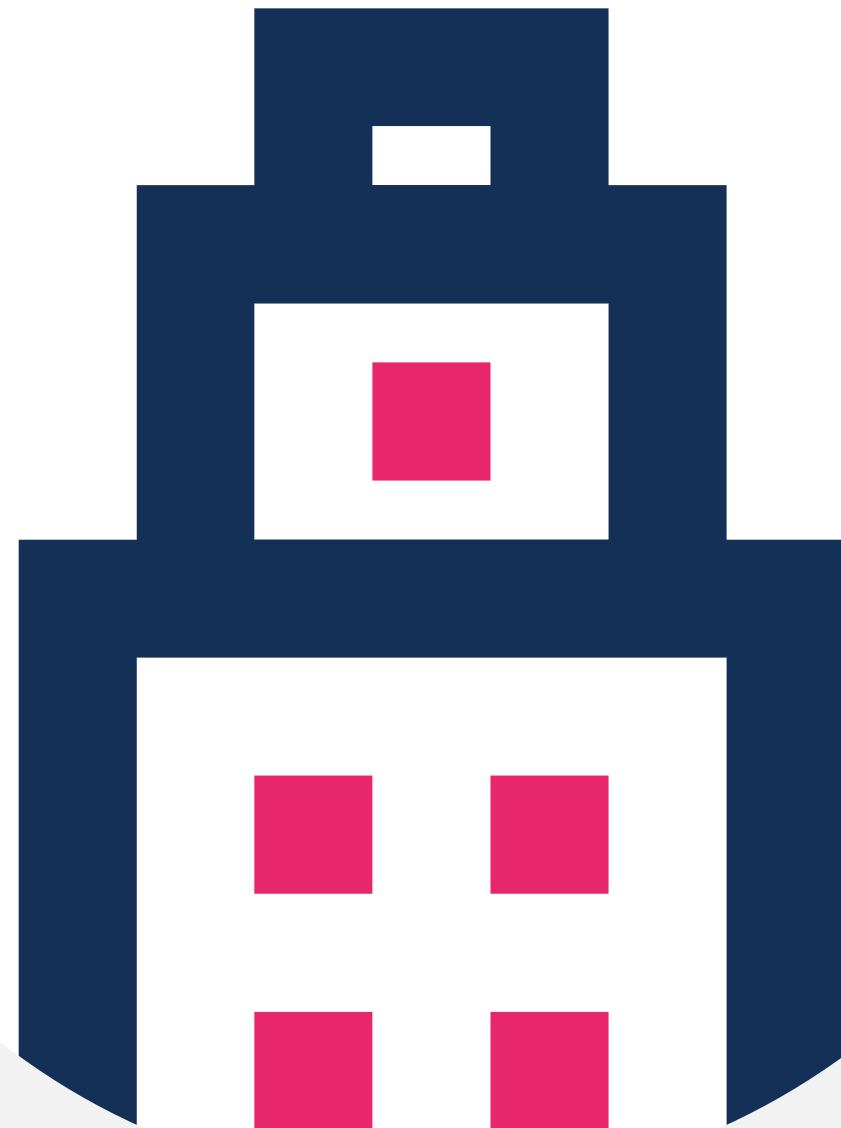

PROPRIEDADE

# Seguro de Equipamentos

- ▶ Feito para empresas e profissionais autônomos que trabalham com equipamentos médicos, equipamentos de informática, cinematográficos, fotovoltaicos, topográficos e equipamentos gerais;
- ▶ Proteção em casos de acidentes, danos elétricos e furtos;
- ▶ Valor de risco de até R\$10 milhões.

LINHAS PROFISSIONAIS E RESPONSABILIDADES

# Seguro de Responsabilidade Civil **Profissional** (E&O)

- ▶ O Brasil possui 13.489.017 MEIs segundo o boletim Mapa de Empresas.\*
- ▶ São quase 70% das empresas ativas no país.\*
- ▶ Nosso seguro RC Profissional é líder de mercado!

\*Fonte: Site Agência Brasil - Economia (em 2022).

# ▶ O seguro Responsabilidade Civil Profissional abrange mais de 40 tipos de profissionais

Confira as principais coberturas:

1. Processos judiciais;
2. Eventuais erros no trabalho entregue;
3. Danos materiais ou corporais a terceiros de forma não intencional;
4. Limite de Cobertura R\$20 Milhões;

Médicos

Arquitetos

Salões de beleza

Fotógrafos

Dentistas

Advogados

Postos de gasolina

Contadores

Veterinários

Engenheiros

Corretor de Seguros

Multiprofissionais

# ▶ Seguro Responsabilidade Civil **MÉDICO**

Proteção em casos de:

- ▶ Falhas involuntárias, danos materiais, corporais ou morais causados a clientes, calúnia e difamação.

Coberturas para:

- ▶ **Custos de defesa** - processos judiciais, administrativos ou cíveis;
- ▶ **Ressarcimentos e Indenizações** - Cobre custos de indenizações específicas;

E a Sala de Emergência com orientações 24 horas.

# ▶ Seguro Responsabilidade Civil **ADVOGADOS**

- ▶ Disponibiliza **coberturas básicas** como custas de defesa, condenação judicial, ressarcimentos e mediação.
- ▶ E **coberturas especiais** como danos a documentos de clientes, atos desonestos e colaboradores, danos à reputação e advogados correspondentes.
- ▶ **Sala de Emergência** - atendimento 24h para informações e até orientação em caso de sinistro.

# ▶ Seguro Responsabilidade Civil **DENTISTAS**

Nosso seguro aceita:

- ▶ Cirurgiões dentistas (pessoa física e pessoa jurídica);
- ▶ Clínicas odontológicas (pessoa jurídica).

Proteção em casos de:

- ▶ Despesas de defesa;
- ▶ Acordos judiciais e Ressarcimentos;
- ▶ Danos à reputação;
- ▶ Calúnia, Injúria e Difamação; Honorários retidos.

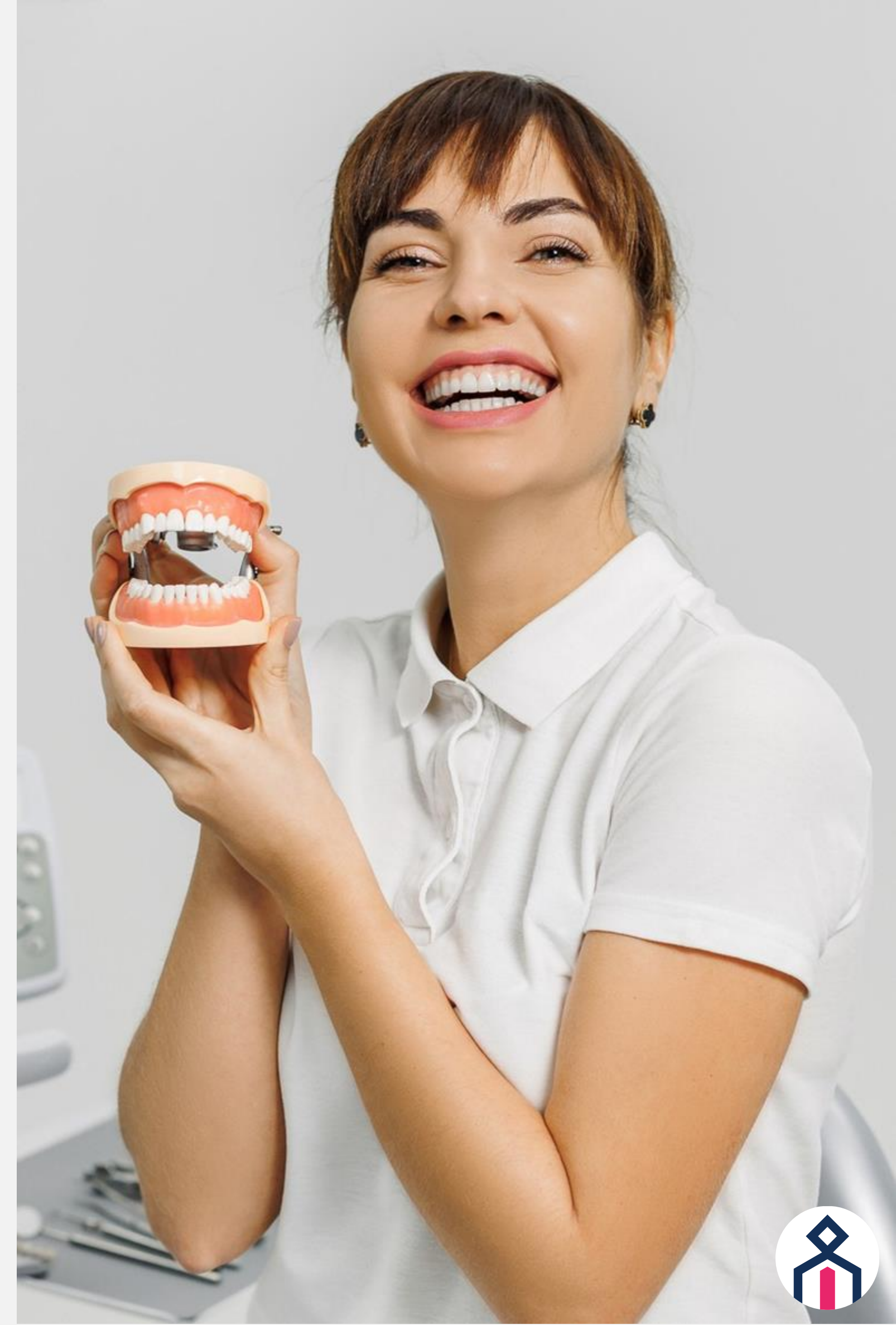

# ▶ Seguro Responsabilidade Civil **ENGENHEIROS**

- ▶ Para Engenheiros ou Arquitetos (Pessoa Física) e/ou Prestadoras de Serviços de Engenharia ou Arquitetura (Pessoa Jurídica).

## Coberturas como:

- ▶ Custas emergenciais;
- ▶ Danos à reputação;
- ▶ Serviços relacionados a atividade de petróleo e gás em alto mar;
- ▶ Atos desonestos de colaboradores;
- ▶ Consultores, contratados e subcontratados.

LINHAS PROFISSIONAIS E RESPONSABILIDADES

# Seguro de Responsabilidade Civil **Geral**

- ▶ Feito exclusivamente para organizações que possuem responsabilidades civis.
- ▶ Atividades foco:
  - Estabelecimento industriais e ou comerciais
  - Prestação de serviços em locais de terceiros
  - RC Obras não estruturais
  - RC Eventos corporativos
  - Testes clínicos
  - Concessão de saneamento
  - Concessão de energia ( geração e transmissão)
- ▶ Oferecemos até R\$50 milhões de capacidade.

## ► Coberturas e diferenciais

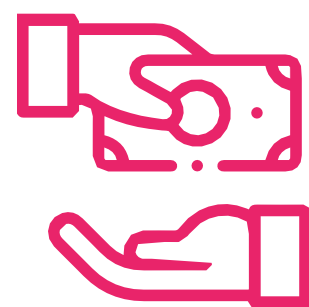

Cobertura para clausulado não padronizado, danos morais, custos judiciais, perdas financeiras, entre outros.

Análise de cosseguro e colocação de risco facultativo.

Entendimento do risco e agilidade no retorno de consultas.

CYBERSEGURANÇA

# Seguro Cyber

- ▶ 4 a cada 10 empresas já sofreram com ameaças hackers no Brasil.\*
- ▶ Pesquisa revela que 84% das organizações entrevistadas estimam a perda de **10% das suas receitas** devido a ataques cibernéticos.\*\*

Fontes: \*Tempest/Datafolha; \*\*Trellix

# Nós podemos te proteger!

O Akad CyberRisk Pro foi desenvolvido para proteger as PMEs brasileiras que não possuem uma equipe especializada em cibersegurança.

Seguimos os seguintes passos:

1

## Raio-x do risco

Identificação de vulnerabilidades

2

## Sistema de mitigação

Proteção contra ransomwares, vírus e outras ameaças

3

## Proteção

Sistemas de segurança online que dificultam e/ou impedem as investidas dos vírus.

4

## Suporte 24h

Através de um monitoramento contínuo, nossos especialistas estão sempre prontos para agir!

# ▶ Coberturas do Seguro Cyber

## ▶ Interrupção de Negócios

Lucros cessantes e despesas fixas sofridas durante o período em que ocorrer a interrupção até o momento da total restauração.

## ▶ Custos de perícia e avaliação

Custos de perícia e avaliação do ambiente computacional do segurado.

## ▶ Custos de reparação

Reparação dos danos aos dados digitais.

## ▶ Custos de notificação

Custos de notificação a terceiros e órgãos governamentais.

## ▶ Extorsão cibernética – Ransomware

Perda por extorsão cibernética.

## ▶ Multas regulatórias

Pagamento equivalente as multas impostas por órgãos governamentais.

## ▶ Despesas com investigações regulatórias

Pagamento de despesas decorrentes de investigação regulatória relacionada ao acesso indevido de terceiros.

## ▶ Danos à reputação

Custos de perícia e avaliação do ambiente computacional do segurado.

## ▶ Custos de reparação

Despesas de publicidade incorridas pelo Segurado para mitigar os danos a sua imagem diretamente relacionadas ao acesso indevido de terceiros aos dados digitais armazenados em ambiente computacional do segurado.

## ▶ Responsabilidade por Violação de Segurança de dados digitais

Perdas indenizáveis.

## ▶ Responsabilidade por transmissão de Phishing

Perdas Indenizáveis.

# Seguro **Cyber Risk PRO**

- ▶ 100% Dos dispositivos
- ▶ Monitoramento do vazamento de dados
- ▶ Análise de vulnerabilidade nos sites a cada 10 dias
- ▶ Bloqueio de Phishing
- ▶ Sugestão para conter a vulnerabilidade
- ▶ Bloqueio de rede em caso de ataque
- ▶ Empresas com faturamento até 300MM
- ▶ Limite de cobertura até 10M

LINHAS PROFISSIONAIS E RESPONSABILIDADES

# Seguro de Responsabilidade Civil Executivos (D&O)

- ▶ O seguro D&O destina-se à proteção do patrimônio pessoal dos administradores, gestores, diretores e conselheiros, devido à sua responsabilidade na tomada de decisões nas empresas.
- ▶ Protege o Segurado em reclamações, judiciais e/ou extrajudiciais, movidas por terceiros desde que decorrentes das decisões de gestão da empresa.
- ▶ Coberturas básicas do produto de D&O: Custos de Defesa, Acordos e Indenizações.
- ▶ Capacidade de R\$60 milhões.

## Sua decisão **mais segura!**

Os administradores são legalmente responsáveis por suas decisões tomadas no dia a dia da empresa e essas decisões podem ser contestadas por terceiros, inclusive em vias judiciais e arbitrais.

A gestão de uma empresa envolve uma série de decisões tomadas por seus executivos que podem ser questionadas e o simples fato de ter que se defender pode lhe causar uma perda financeira significativa. O seguro de D&O Akad foi pensado para dar a tranquilidade necessária para que esses profissionais possam tomar suas decisões diárias de gestão.

LINHAS FINANCEIRAS

# Seguro Garantia

- ▶ O seguro garantia garante uma “obrigação de fazer” com o objetivo de assegurar cumprimento das obrigações combinadas pelas partes.
- ▶ **Para quem é indicado**  
O seguro garantia pode ser contratado por empresas públicas e privadas em garantia a qualquer tipo de empresa e órgão público.
- ▶ **Principais coberturas**  
Cobertura de licitação, Cobertura de execução de contratos, Cobertura de adiantamento de pagamento e Cobertura de retenção de pagamento.

**Ele funciona da seguinte forma:** a parte interessada (tomador) contrata uma apólice de seguro junto à seguradora em favor da outra parte (beneficiário).

Essa apólice garante que as obrigações do Tomador serão cumpridas na forma e prazo acordado, sendo que, no caso do não cumprimento do tomador, a seguradora cumprirá o acordo feito no contrato/licitação/concessão.

**TOMADOR**  
(Contratado ou Devedor)

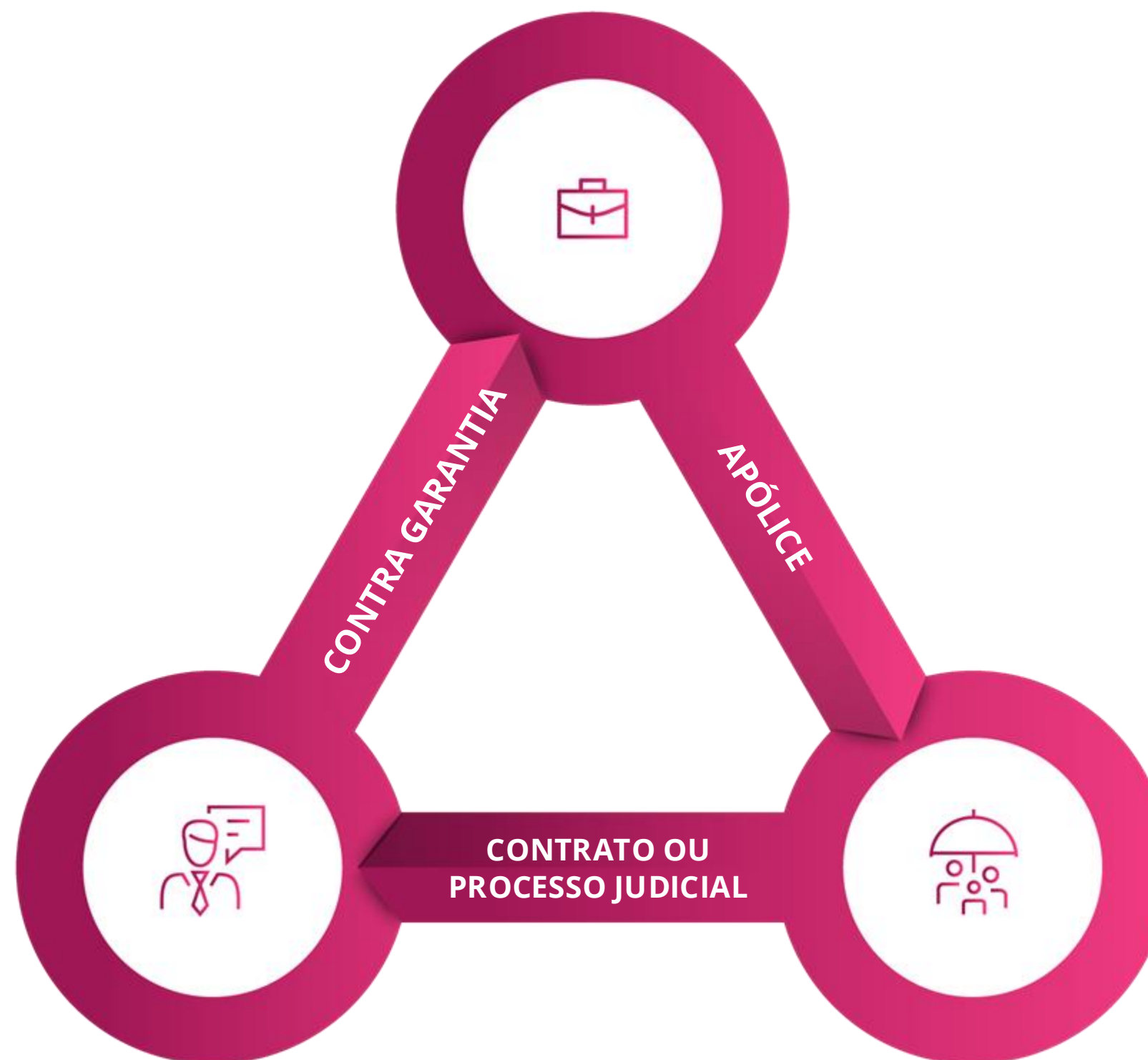

**SEGURADO**  
(Contratante ou Credor)

# ▶ Conheça as modalidades do Seguro Garantia

## Tradicionais

- ▶ Licitante (Bind Bond)
- ▶ Retenção de PGTO
- ▶ Adiantamento de PGTO
- ▶ Executante Construtor, Fornecedor e Prestador (Performance Bond)
- ▶ Manutenção Corretiva
- ▶ Aduaneira - Admissão temporária

## Outras Modalidades

- ▶ Compra e Venda de Energia Elétrica
- ▶ Habitacional - MCMV

## Judiciais

- ▶ Recursal/ Recurso Ordinário
- ▶ Judicial Execução Fiscal
- ▶ Trabalhista
- ▶ Cível

# Visão Geral - Modalidades Integradas

## Plataforma Garantia Ebix

### Judiciais

- Recursal
- Trabalhista
- Cível
- Fiscal

### Tradicionais

- Adiantamento de pagamento
- Licitante
- Executante Construtor, Fornecedor e Prestador de Serviços

TRANSPORTES

# Seguro de Transportes

- ▶ Ideal para que embarcadores e transportadores atuantes em todos os modais de transportes possam se proteger dos mais variados riscos presentes nas curtas ou longas viagens.

Capacidade:

- ▶ U\$ 40 milhões por embarque
- ▶ U\$ 40 milhões por evento

# Tipos de transportadoras que o nosso seguro contempla

- ▶ Transporte Nacional (Anual e Avulso)
- ▶ Transporte Internacional (Anual e Avulso)
- ▶ Transportadores
  - RCTR-C e RCTR-DC (rodoviário)
  - RCTR-C-VI (rodoviário internacional)
  - RCA-C (aquaviário)
  - RCTF-C (ferroviário)
  - RCTA-C (aéreo)
  - RC Veículos

# ▶ Radar Akad

- ▶ Atua como uma central de inteligência e controle para antecipar riscos futuros e mitigar riscos atuais.
- ▶ Através do radar, garantimos o fiel cumprimento das regras de GR propostas em apólice, para que nosso segurado tenha a tranquilidade de que tudo o que foi contratado por ele, esteja em pleno funcionamento:

- ▶ Checklist para os sensores e atuadores do rastreador principal
- ▶ Verificação de bateria adequada e acurácia de posicionamento para iscas camufladas
- ▶ Checagem de configurações da tecnologia embarcada no rastreador
- ▶ Acompanhamento em tempo real dos alertas gerados no decorrer da viagem e das ações tomadas pela central de monitoramento e Resposta aos alertas
- ▶ Apoio em situações de crise com envio de pronta resposta para frustrar ações de roubo.

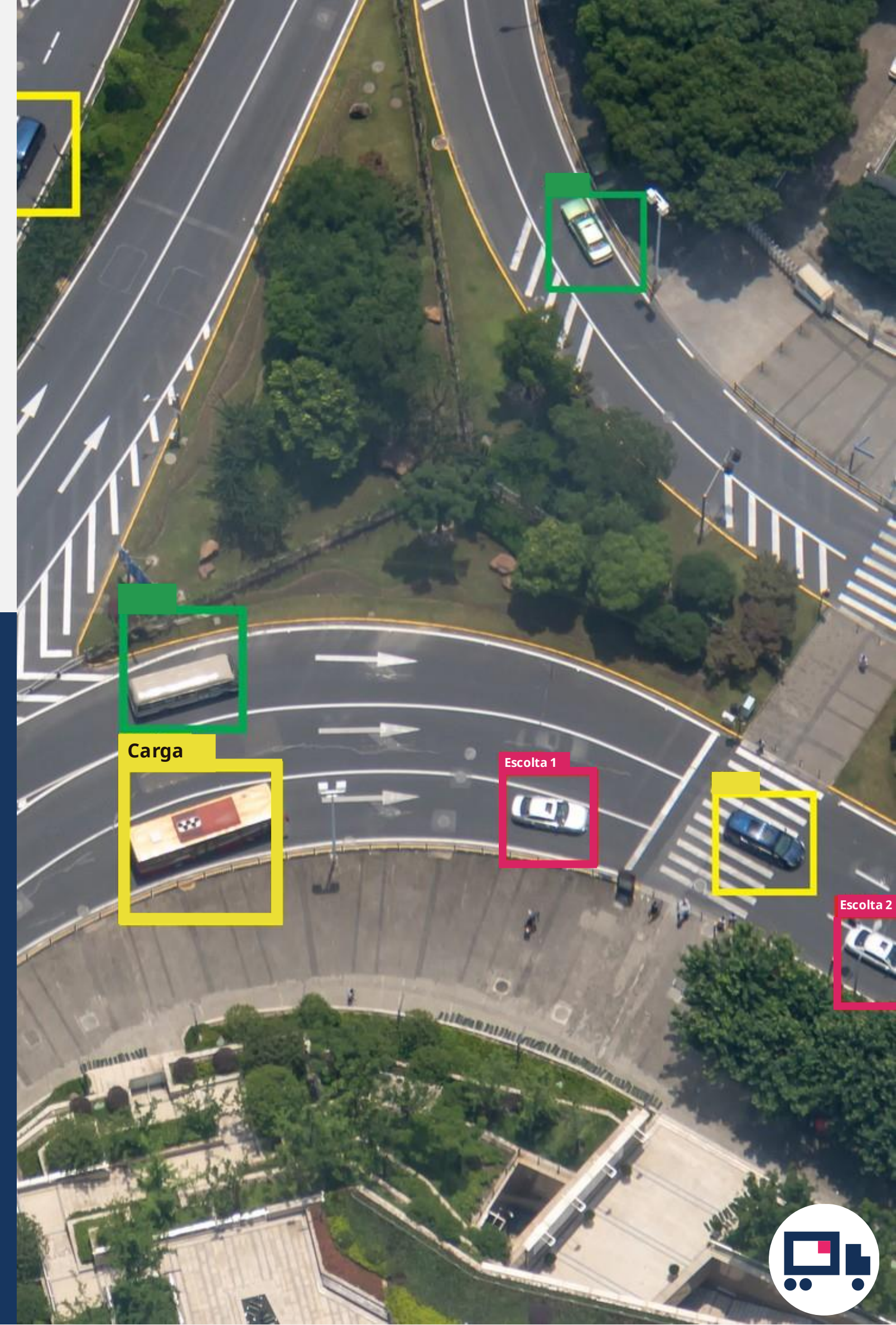

# ▶ O que faz o Radar Akad

## ▶ Auditorias de todo o processo de monitoramento

Garantia do cumprimento das regras securitárias e/ou de GR.

Auditorias ativas, intensivas e não exaustivas no processo de monitoramento dos veículos em tráfego.

## ▶ Elucidação dos eventos de forte suspeita de roubo

Identificação proativa de ocorrências e rupturas nas regras securitárias e diretrizes de gerenciamento de riscos.

## ▶ Coordenação das ações de campo

Interação e coordenação de ações dos outros serviços que servem a área de GR.

Avaliação e direcionamento das equipes de pronta resposta nas tratativas de ocorrências.

## ▶ Medição de todos os desempenhos

Quantificação e divulgação dos indicadores de performance medidos e dos relatórios de uso das ferramentas disponíveis.

TRANSPORTES

# Seguro RC Ambiental

## Cargas Perigosas

- ▶ Líquidos inflamáveis, produtos em altas temperaturas, explosivos e substâncias radioativas são exemplos de cargas perigosas que precisam ser transportadas com muito cuidado;
- ▶ Oferecemos o seguro RC Ambiental: Cargas Perigosas para proteger os veículos e os motoristas em todo o trajeto.
- ▶ Valor de Risco: Até 1 Milhão

# O cuidado é a melhor prevenção

## Veja alguns dos benefícios do RC Ambiental: Cargas Perigosas

- ▶ Contaminação, vazamento ou explosão accidental causada pelo transporte;
- ▶ Despesa com limpeza de produtos poluentes;
- ▶ Extensão para percursos fluviais e lacustres;
- ▶ Extensão para países do Mercosul;
- ▶ E muito mais!

PROPRIEDADE

# Seguro Bikes

## O mercado

- ▶ Existem cerca de 40 milhões de bicicletas no Brasil;\*
- ▶ Houve um aumento de 35% na venda de bikes.\*\*

## A presença da AKAD

- ▶ Somos os pioneiros em seguro bike no Brasil;
- ▶ Promovemos e apoiamos ações como o Parque da Mobilidade Urbana;
- ▶ Parcerias: OGGI, Seguro Semexe, Proimport, SAGA, Santuu e BMC.

LINHAS PROFISSIONAIS E RESPONSABILIDADES

# Seguro de Responsabilidade Civil **Condutor**

## Mercado

- ▶ Existem quase 60,4 milhões automóveis registrados no Brasil;\*
- ▶ Em 2023, foram registrados 67.658 acidentes de carros no país;\*\*
- ▶ Apenas 30% dos automóveis brasileiros possuem seguro.\*\*\*

Fontes: \*IBGE; \*\*Anuário 2023 -Polícia Rodoviária Federal; \*\*\*Confederação Nacional das Empresas de Seguros Gerais (CNseg)

# Bateu o carro ou perdeu a chave?

Confira as assistências do nosso seguro:

- ▶ Reparo/guincho;
- ▶ Serviço de chaveiro;
- ▶ Socorro mecânico 24 horas;
- ▶ Meio de transporte alternativo (táxi ou carro de aplicativo);
- ▶ Cobertura de danos materiais e corporais contra terceiros em até R\$150 mil.

▶ **O seguro RC Condutor também contempla motoristas de aplicativo?**

**Sim!**

- ▶ Nosso seguro é acessível, inclusivo e 100% digital.
- ▶ Basta ter uma CNH vigente na categoria B.

LINHAS PROFISSIONAIS E RESPONSABILIDADES

# Seguro de Responsabilidade Civil **Veículos**

- ▶ O RC-V, ou seguro de Responsabilidade Civil de Veículos, feito para proteger terceiros de danos causados por um veículo do segurado durante o transporte de cargas.
- ▶ Desde Junho de 2023 ele se tornou obrigatório em todo território nacional para veículos de transporte de cargas.
- ▶ A apólice define um custo por viagem, de acordo com a distância percorrida em cada viagem, separadas em 5 faixas, conforme: 0 a 150 km; 151 km a 300 km; 301 km a 600 km; 601 km a 1200 km; Acima de 1200 km.

# Nossas APIs

▶ **O que é uma API? (Interface de Programação e Aplicativos)**

É um conjunto de padrões e códigos de programação que permite a construção e personalização de aplicativos, websites e landing pages.

▶ **Para o que serve?**

Para trocar dados entre sistemas diferentes. Um exemplo é quando acessamos a página de um hotel e conseguimos, dentro dessa página, visualizar o mapa do Google. Por meio de uma API, o site do hotel utiliza códigos do Google Maps para inseri-lo e um determinado local da sua página.

▶ **Como vou utilizar com o meu cliente?**

Entregando uma página vinculada à sua corretora para que o próprio cliente possa realizar o cálculo e emissão de sua apólice.

## ▶ Tenha mais integração por meio das nossas **Páginas com Parceiros**

Com as APIs, permitimos que nossos parceiros criem páginas totalmente customizadas.

*Assim, oferecemos aos clientes:*

- ▶ Experiência totalmente digital;
- ▶ Processos menos burocráticos;
- ▶ Cotações mais rápidas;
- ▶ Muito mais facilidade na contratação dos seguros.

# ▶ Nossas APIs disponíveis

## RC PROFISSIONAL

- ▶ Corretores de Imóveis
- ▶ Engenheiros e Arquitetos
- ▶ Corretor de Seguros
- ▶ Advogado
- ▶ Dentista
- ▶ Médicos
- ▶ Contabilista

## GARANTIA

- ▶ Tomador
  - Cadastro de Tomador
- ▶ Judicial / Modalidade
  - Cível
  - Depósito Recursal
  - Trabalhista
  - Execução Fiscal
  - Fiscal Antecipatória
- ▶ Tradicional / Modalidade
  - Executante

## PATRIMONIAIS

- ▶ Empresarial
- ▶ Equipamentos Dermatológicos
- ▶ Equipamentos Fotovoltáicos
- ▶ Equipamentos Médicos
- ▶ Equipamentos Odontológicos

## RC CONDUTOR

- ▶ RC Condutor (CNH)

# ▶ Nossas APIs disponíveis

## RC PROFISSIONAL/MULTIPROFISSIONAIS

- ▶ Áudio/Vídeo/Fotografia
- ▶ Empresas/Profissionais de Tecnologia
- ▶ Jardinagem/Design Interiores
- ▶ Prod Eventos/Entretenimento
- ▶ Salões de Beleza
- ▶ Turismo
- ▶ ECV Vistoria Veicular
- ▶ Consultoria RH/HeadHunter
- ▶ Instituições/Profissionais Ensino
- ▶ Notários Públicos/Registradores
- ▶ Publicidade/Marketing
- ▶ Síndicos/Administradores Condomínio
- ▶ Certificação Digital
- ▶ Postos de Combustível

## ▶ Tipos de integrações

1

API Padronizada  
(via Motor de Cálculo)

2

API com Planos  
(via Plano Customizado)

3

API Customizada  
(AD HOC)

## ▶ Formas de atuações

1

Integração feita  
pelo Back-end e  
Front-end

2

Páginas de vendas

3

Facilities em  
diversos formatos  
manuais

4

Adaptação das  
operações através  
de motor de cálculo  
via excel

# ▶ APIS – Formas de atuação Akad

## ▶ Integração feita pelo Back-end e Front-end

Com a nossa documentação em mãos, o parceiro pode fazer o layout de acordo com a sua

## ▶ Páginas de vendas

Com a LP, podemos criar toda a estrutura visual do site e entregar ao parceiro uma integração 100% pronta para vendas, para que o parceiro possa compartilhar em suas mídias sociais, e-mail marketing, base e clientes, entre outros.

## ▶ Exemplos de Páginas com Parceiros

**Campiñas**  
Seguros

O que é o seguro? Por que contratar? Principais proteções [Simule Agora](#)

**akad**  
SEGUROS

SEGURO DE RESPONSABILIDADE CIVIL PROFISSIONAL  
**Médicos**

O Seguro da AKAD Seguros trará o conforto e a segurança que você precisa para exercer o seu trabalho.

[Simule e contrate agora!](#)

Integração via API **Campiñas Seguros** – Simulação e contratação do Seguro para Médicos via página no site do Parceiro.

## ▶ Exemplos de Páginas com Parceiros

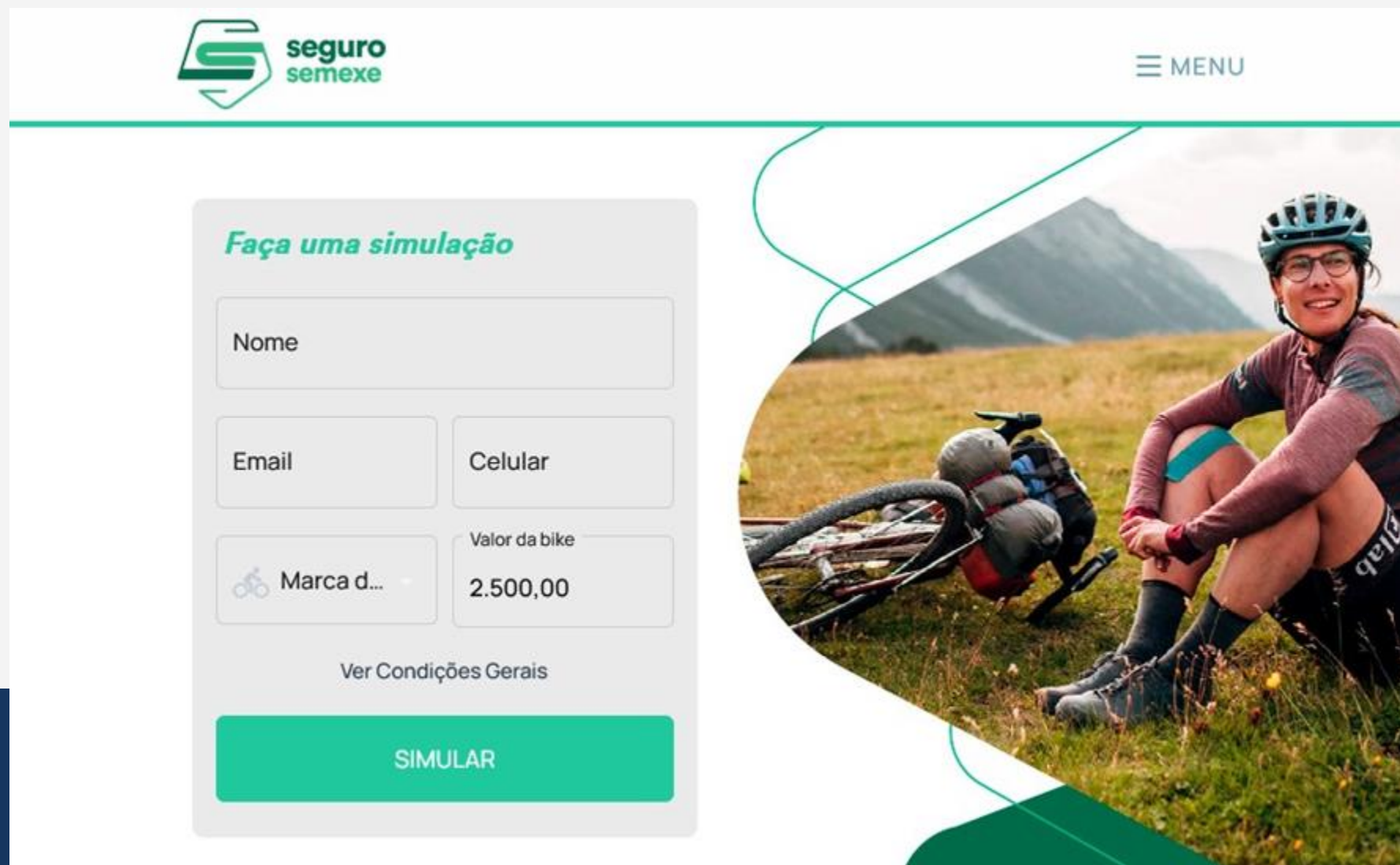

Integração via API Seguro Semexe – Venda de Seguro Bike no site do Parceiro.

Integração via API YUPIN – Venda de Seguro de RC Profissional via chatbot no site do Parceiro.

# ▶ Páginas de Vendas

A digitalização do corretor/parceiros de seguros

- ▶ A ferramenta digital objetiva **otimizar** os processos e tornar a jornada de emissão **simples** e **acessível**, onde o próprio **cliente** possa realizar **toda** a operação.
- ▶ Mais **praticidade** e menos **burocracia**: a ferramenta digital visa **atrair** mais vendas e **captar** mais leads.

# ► Disponível em vários formatos

Versão: Mobile

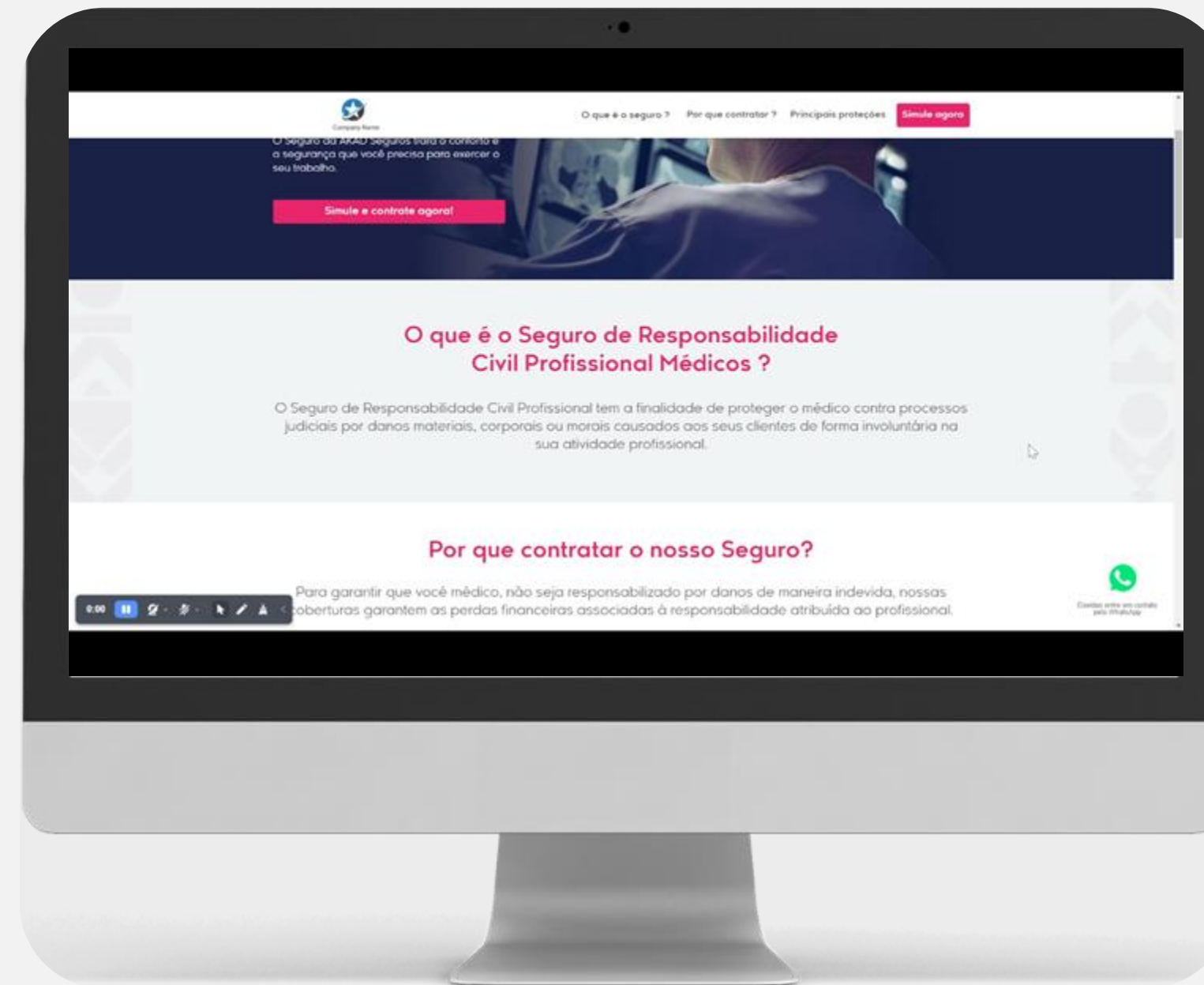

Versão: Desktop

Versão: Tablet

# ► Vantagens das Páginas de Vendas

## Geração de Lead

Já está integrada a API de Leads da Akad, onde o corretor acessa seus leads via a Plataforma Digital da Akad.

## Otimizada para compartilhamento

Aplicada SEO e Thumbs para facilitar o compartilhamento via WhatsApp e Redes Sociais.

## Gestão das vendas via Plataforma

Todas as vendas da LP estão integradas a plataforma digital.

## Venda direta e em poucos cliques

Além de ajudar a vender o seguro, o corretor ou cliente pode fazer a compra do seu seguro e já receber o certificado da apólice.

# ▶ Vamos conversar?

Faça a sua pergunta e tire suas dúvidas!

**Fale conosco pelo WhatsApp**  
[clcando aqui](#)

**Site**  
<https://akadseguros.com.br/>

**Endereço**  
Akad Seguros S.A  
CNPJ/MF nº 14.868.712/0001-31  
Av. Das Nações Unidas, 12.995 - 24º Andar CEP  
04578-911 • Brooklin Paulista  
São Paulo, SP - Brasil

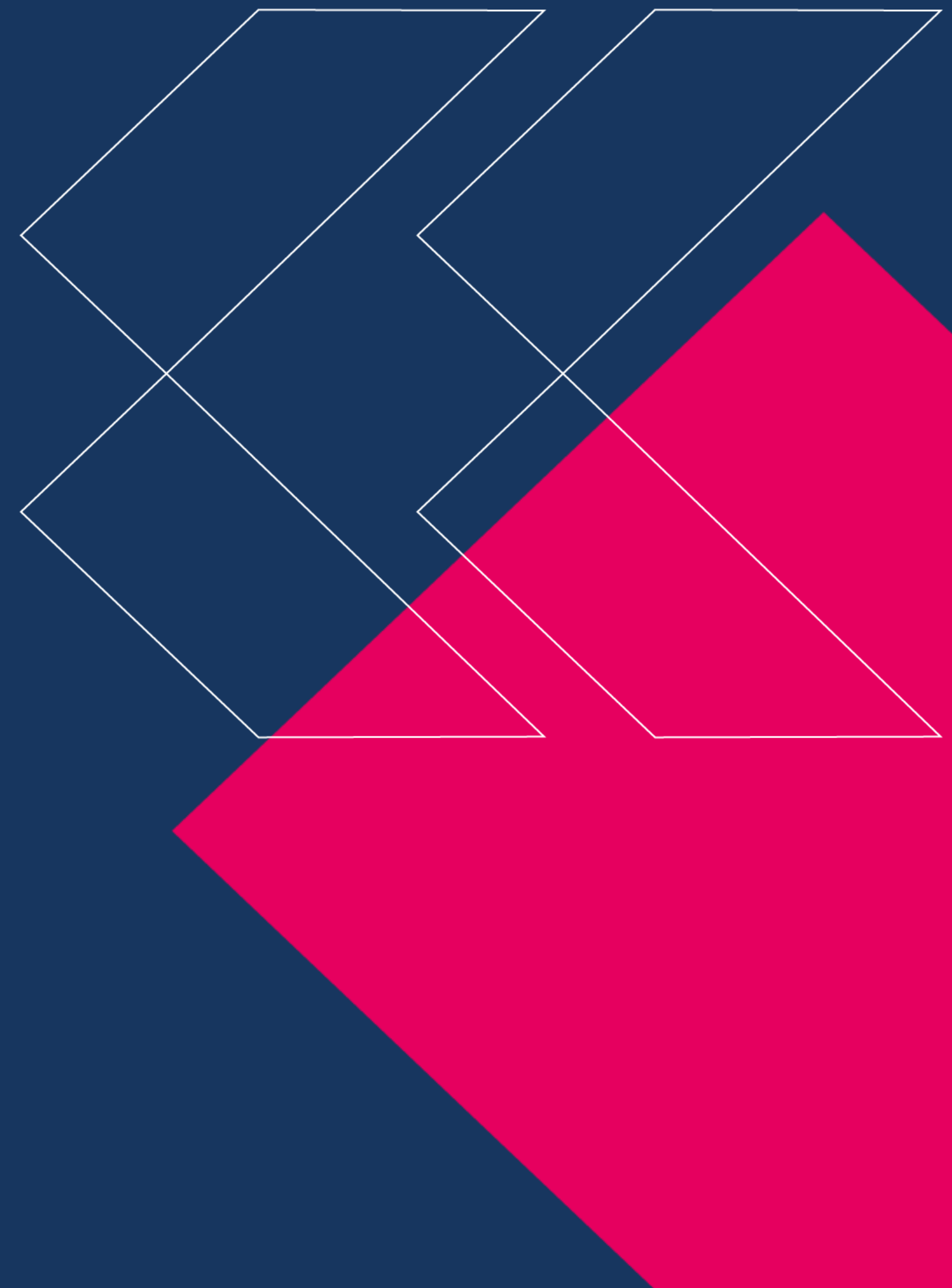

Obrigado!

**akad**  
SEGUROS Faz tudo  
para você  
fazer mais.