

## Apresentação Institucional

**akad**  
SEGUROS

Faz tudo  
para você  
fazer mais.

## ▶ Quem somos

Sediada em São Paulo, a Akad é reconhecida no mercado pela qualidade dos produtos e excelência no atendimento aos segurados e corretores parceiros.

Com foco em produtos bem dirigidos, entendendo a necessidade de cada nicho e relação próxima com os corretores, a Akad Seguros atua estrategicamente para aceitação dos riscos complexos, possui equipe de subscrição especializada, qualidade e agilidade na entrega de soluções, entendimento dos negócios dos nossos parceiros, conhecimento real das necessidades dos nossos clientes e transparência e flexibilidade nas negociações.

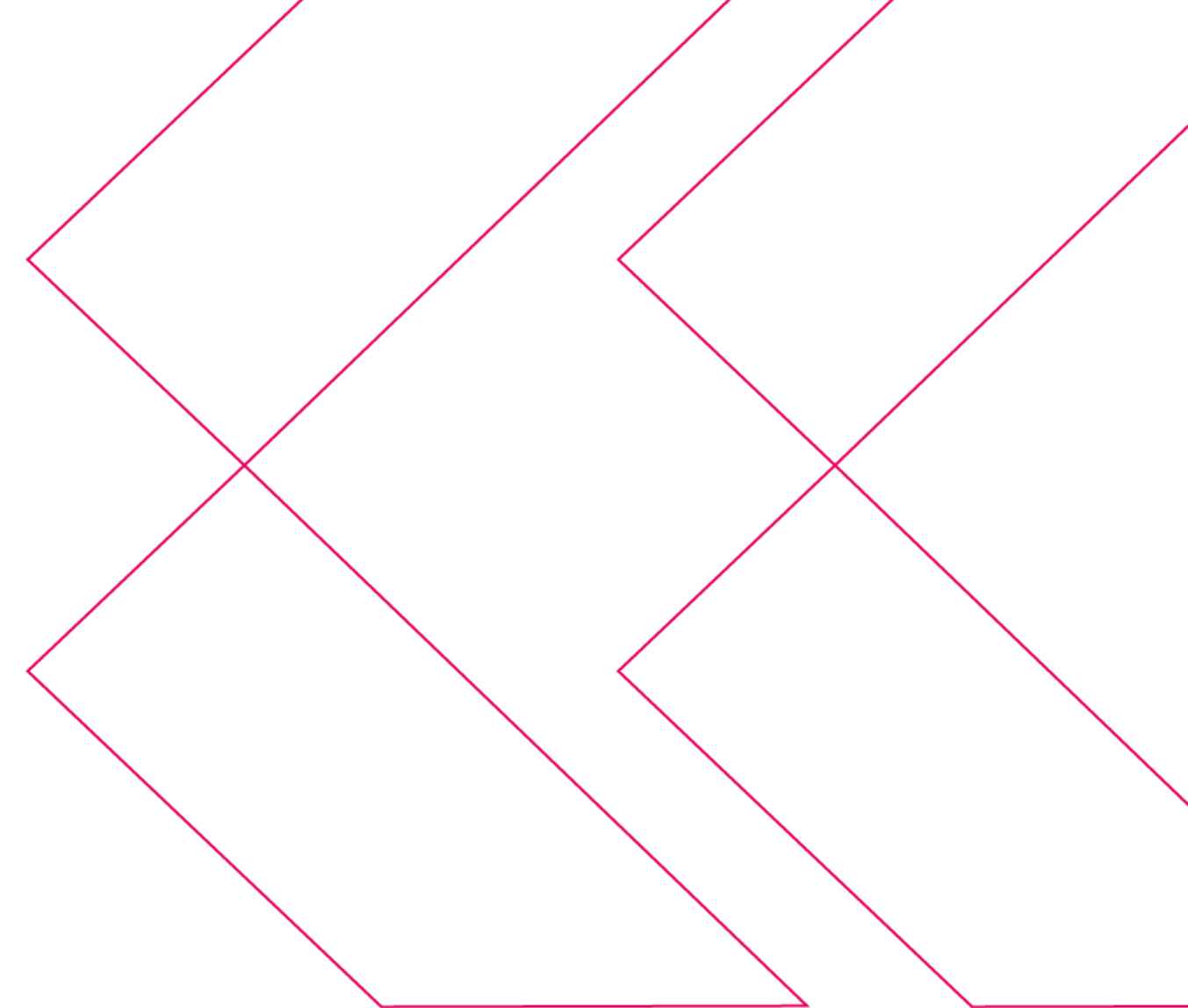

# ► Fundadores

**Danilo Gamboa**

Managing Director @GP Investments  
Product Lead @ Submarino  
MBA MIT, B.Eng USP

**Marcelo Sales**

Founder @ Cyberlabs  
Founder @ Movile  
B.Eng PUC-RJ.

**Antonio Bonchristiano**

CEO @ GP Investments  
Founder @ Submarino  
BPPE Oxford

**Monique Oliveira**

Chief Architect Officer @ Cyberlabs  
Software Engineer @ Microsoft  
B.Eng PUC-RJ

**Fersen Lambranh**

Chairman @ GP Investments  
CEO @ Lojas Americanas  
OPM HBS, B.Eng PUC-RJ

# ► Somos TOP

**TOP 1**  
**E&O**

**TOP 3**  
**TRANSPORTES**

**TOP 5**  
**D&O**

**S&P Global**  
Ratings

**Rating 'brA-'**  
**Perspectiva Estável**

# ► Um bom investimento

Insurtech da GP, Akad levanta R\$ 110 milhões com Valor Capital

[pipelinevalor.globo.com](https://pipelinevalor.globo.com) • 3 min de leitura

## **Investimento de 110 Milhões**

A Akad Seguros recebe em uma rodada de investimentos de US\$ 22,5 milhões.

## ► Nossos números

- Somos uma das **5 maiores** seguradoras do Brasil em Transportes e D&O.
- A **nº 1** em Seguro para Responsabilidade Civil Profissional.
- Já tornamos a vida de mais de **200 mil** segurados mais segura e despreocupada.
- Contamos com mais de **18 mil** corretores pelo Brasil.
- **1038 BI** de GWP em 2024

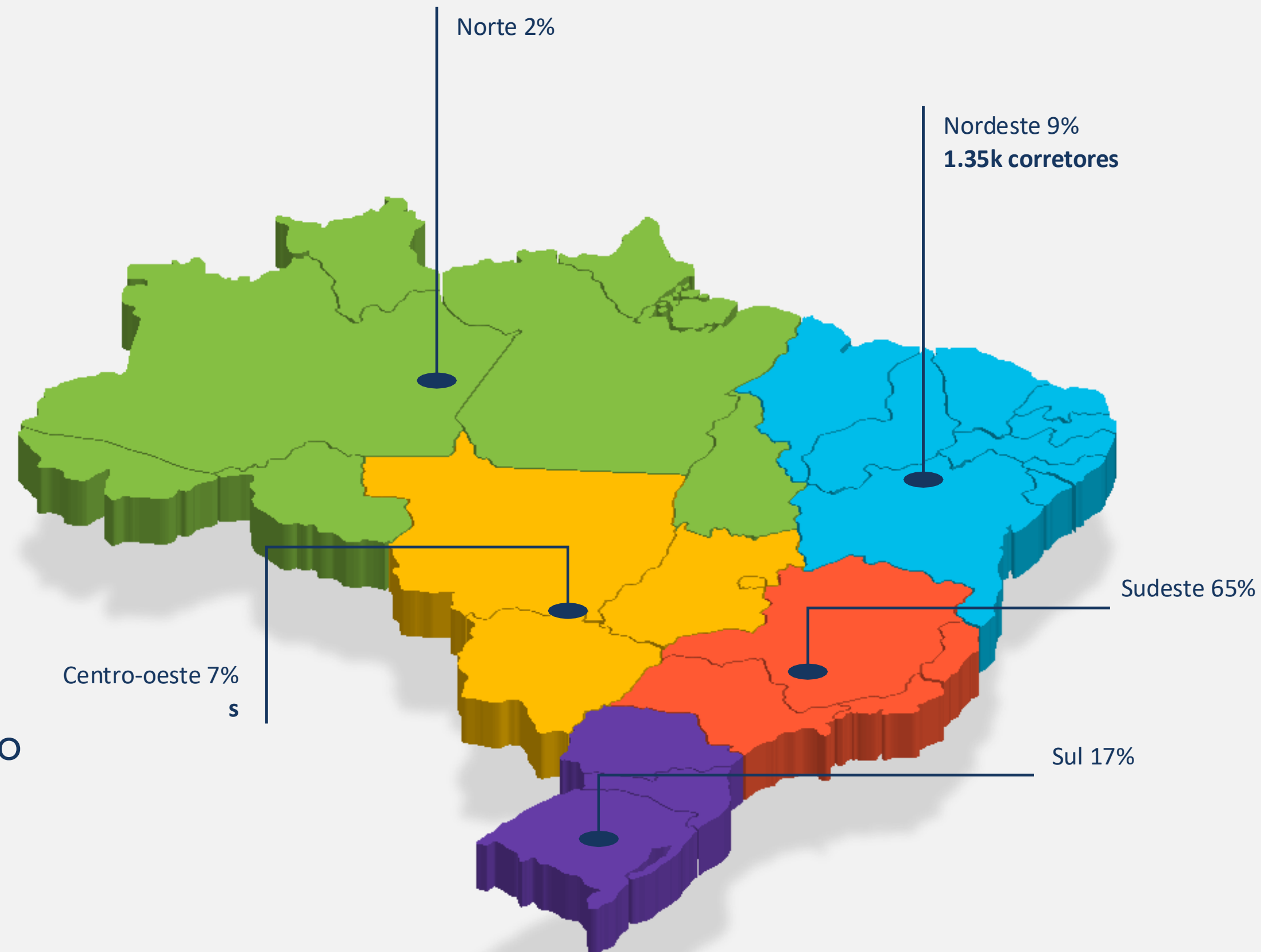

# Liderança

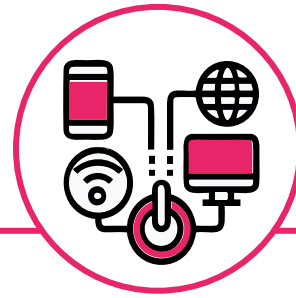

## Tech

**Monique Oliveira**  
Chief Architect Officer

**25+**  
years of experience

PUC Computer Engineering

**Marcelo Sales**  
Chief Innovation Officer

**20+**  
years of experience

PUC Computer Engineering

**André Fichel**  
Chief Technology Officer

**20+**  
years of experience

PUC Computer Engineering  
Msc. Finance

## Business

**Danilo Gamboa**  
CEO

**25+**  
years of exp.

**Lucas Mariano**  
Chief Financial Officer

**7+**  
years of exp.

**Marcelo Mattioli**  
Chief Operating Officer

**15+**  
years of exp.

**Carolina Lima**  
Head of Human Resources

**15+**  
years of exp.

**Thomas Gross**  
Head of investments

**15+**  
years de exp

## Insurance

**Rafael Fragnan**  
Chief Underwriting Officer

**25+**  
years of experience

**Mariana Miranda**  
Head of Sales

**15+**  
years of experience

**Ivor Moreno**  
Head of Transportation

**15+**  
years of experience

**Odete Queiroz**  
Head of Partnerships

**25+**  
years of exp.

# Organograma Executivo

Danilo Gamboa  
Co-Founder & CEO

André Fichel  
CTO

Carolina Lima  
Head de Gente e Gestão

Lucas Mariano  
CFO

Marcelo Mattioli  
COO

Rafael Fragnan  
CUO

VIEMOS PARA  
**FAZER DIFERENTE**

# ► Conheça as vantagens de ser um corretor Akad

## Entendemos de seguros

Há 13 anos no mercado de seguros e com um time altamente capacitado.

## Variedade de Produtos

Produtos variados para aumentar as possibilidades de novos negócios.

## Tradição e modernidade

Tecnologia para melhorar e acelerar processos sem perder a tradição.

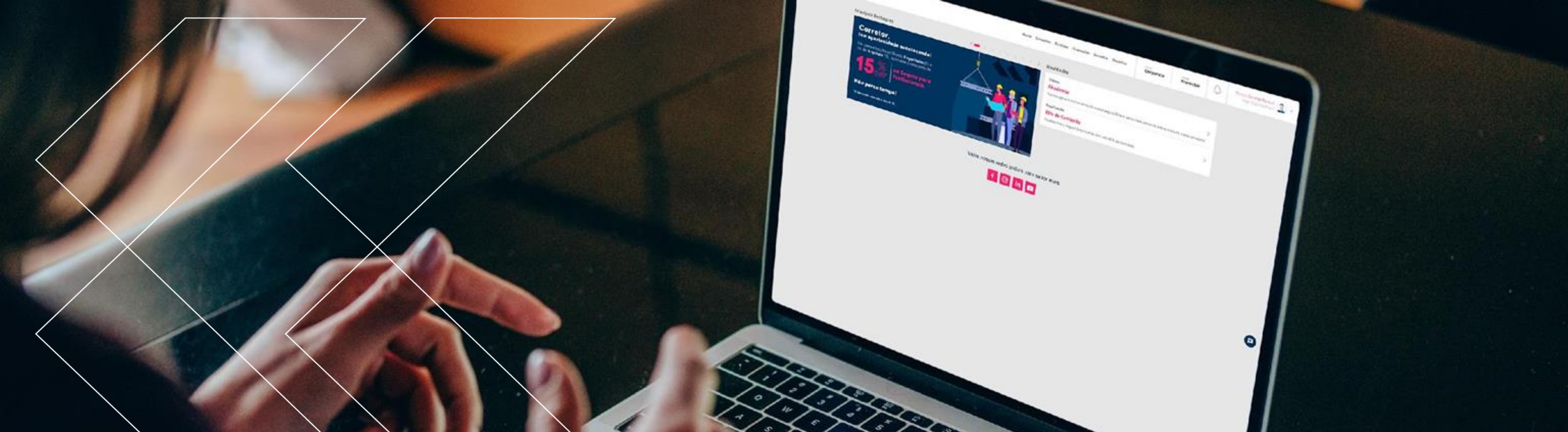

Com a plataforma Akad Digital, nossos parceiros podem impulsionar as vendas, pois conseguem gerenciar suas vendas e diversificar as ofertas dos produtos de forma autônoma.

- ▶ Expansão para segurados PME.
- ▶ Relatórios e Dashboards digitais.
- ▶ 100% do processo digitalizado.
- ▶ Ampliação de novas modalidades.

**Conheça nossos  
produtos**

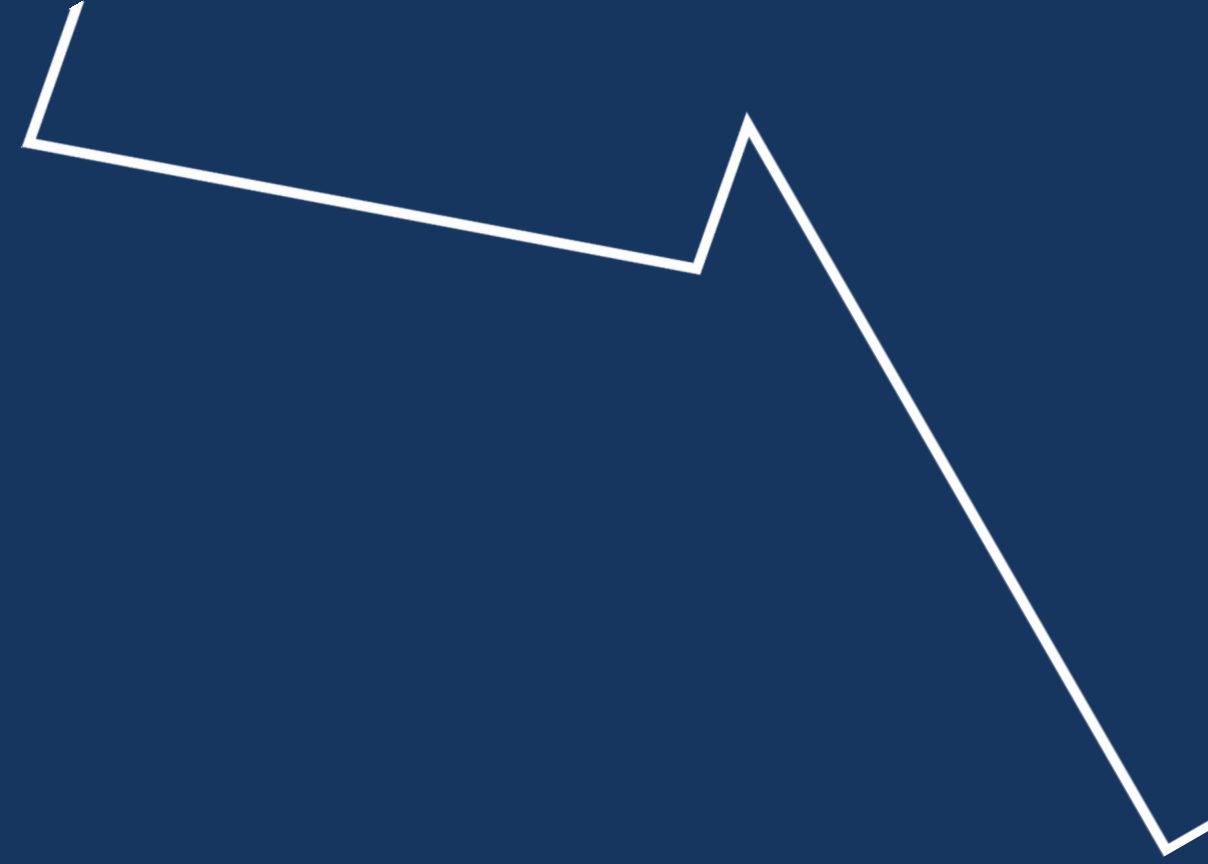

# ► Nossos seguros

 Transporte Nacional

U\$ 40 milhões por embarque  
U\$ 60 milhões por evento

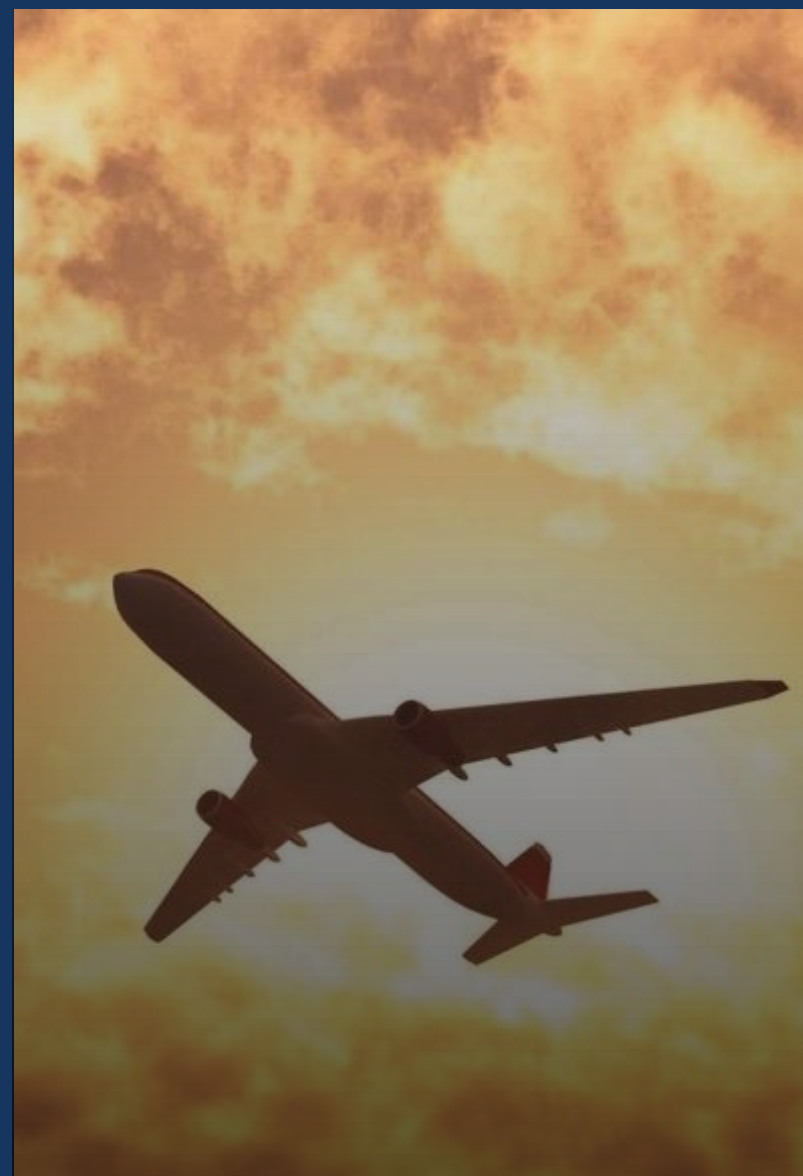

 Transporte Internacional

U\$ 40 milhões por embarque  
U\$ 60 milhões por evento

 Transportador

RCTR-C e RCTR-DC (rodoviário)  
RCTR-C-TI (rodoviário internacional)  
RCA-C (aquaviário)  
RCTF-C (ferroviário)  
RCTA-C (aéreo)

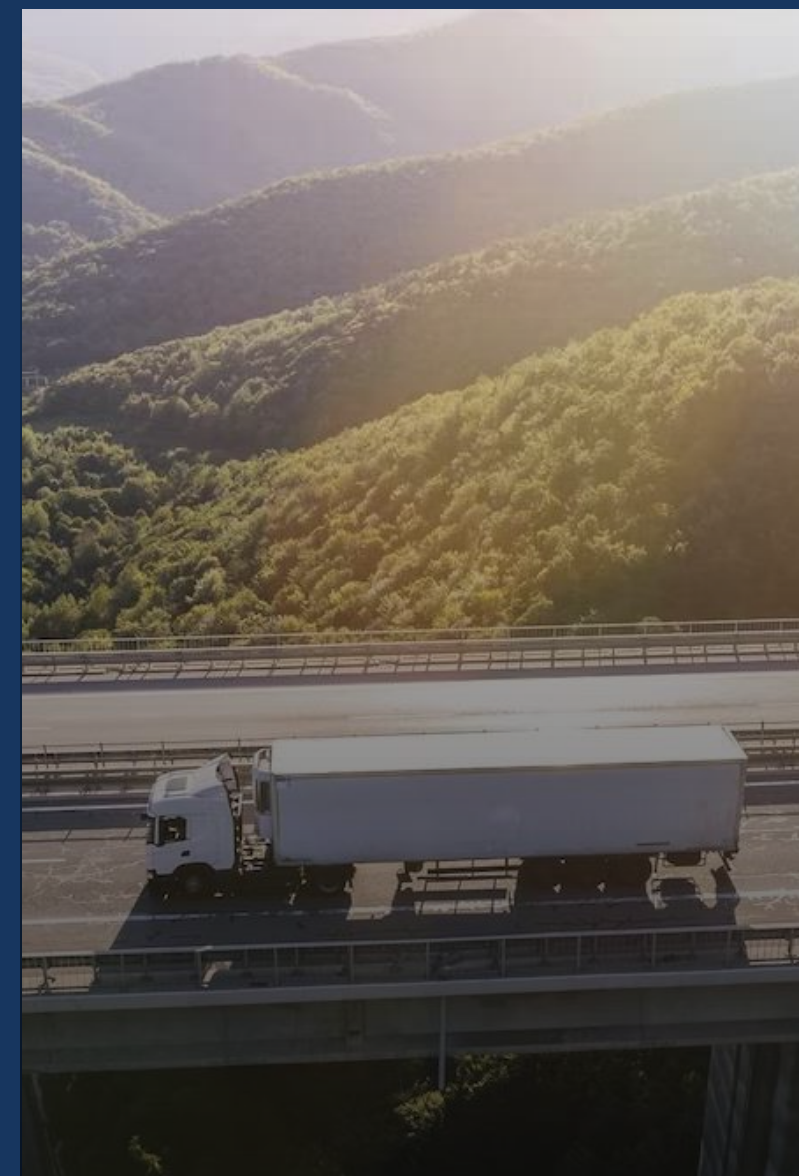

 RC Ambiental

Valor de Risco:  
Até 1 Milhão

 RC Veículos

Valor de Risco:  
Até 1 Milhão

# ► Nossos seguros

 RC Profissional

Líder de mercado, mais de 40 profissões aptas para terem seguro

 RC Geral

Até R\$50 milhões de capacidade.

 RC Executivos (D&O)

Até R\$60 milhões de capacidade.

 Garantia

13 modalidades contempladas

 Engenharia

# ► Nossos seguros

 Equipamentos

Equipamentos médicos, de informática, cinematográficos, fotovoltaicos, topográficos e equipamentos gerais;  
Valor de risco de até R\$10 milhões

 Bike

Pioneiros no Seguro Bike  
  
Bike Basic  
Bike Tradicional  
Bike Mulher

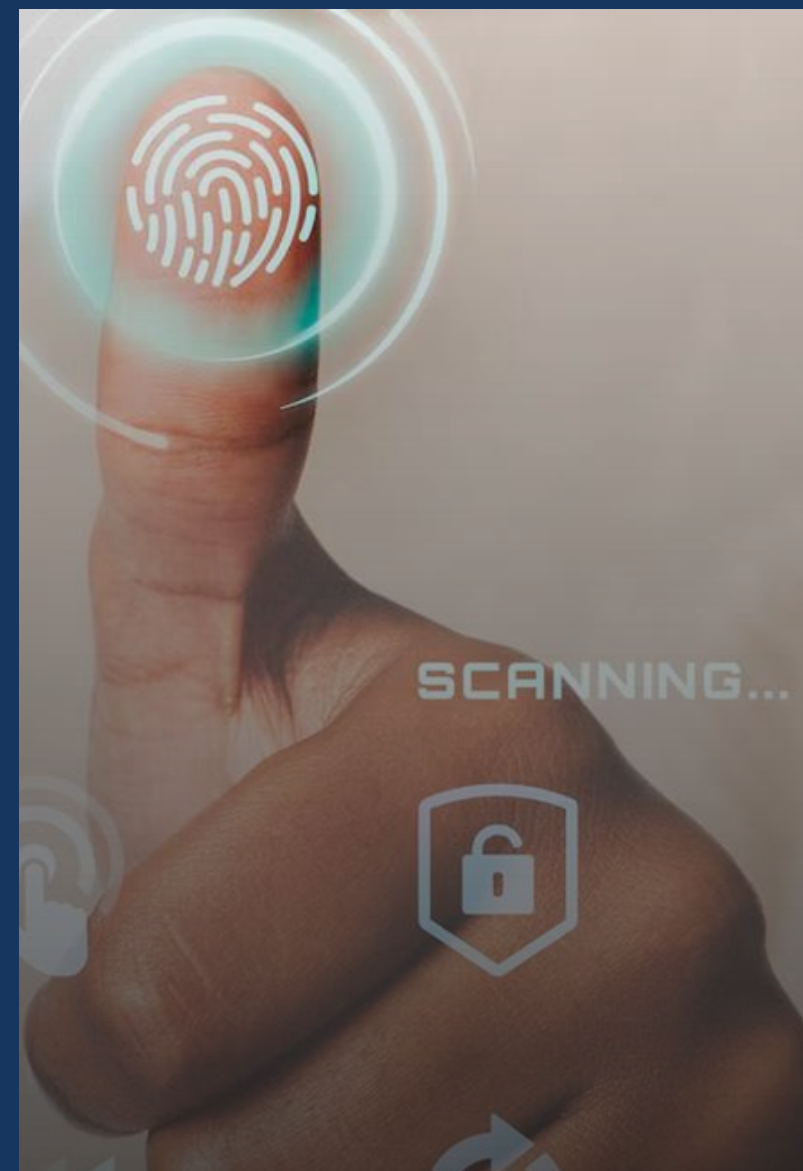

 Cyber

O Akad CyberRisk Pro foi desenvolvido para proteger as PMEs brasileiras que não possuem uma equipe especializada em cibersegurança.

Faturamento até 300 mil  
Limite de cobertura 10MM

 RC Condutor

Cobertura de danos materiais e corporais contra terceiros em até R\$150 mil

 Empresarial

Valor de risco de até R\$30 milhões, aceitação na plataforma digital, limita até 10MM

## ► Nossos seguros - Parcerias

 Residencial

 Drone

 Acidentes Pessoais

 Prestamista

PROPRIEDADE

# Seguro Empresarial

- ▶ Existem mais de 19 milhões de empresas ativas no Brasil.\*
- ▶ Roubos a estabelecimentos comerciais cresceram 27,3% em 2024.\*\*
- ▶ Somente 10% das empresas brasileiras possuem seguro empresarial.\*\*\*

# Conheça o nosso Seguro Empresarial

- ▶ Ideal para franquias, postos de gasolina, pet shops, farmácias, escritórios em geral e outros tipos de empresas;
- ▶ Mais de 60 coberturas. Proteção contra roubos, incêndios, danos elétricos, desastres naturais;
- ▶ Valor de risco de até R\$30 milhões, aceitação na plataforma digital, limita até 10MM.

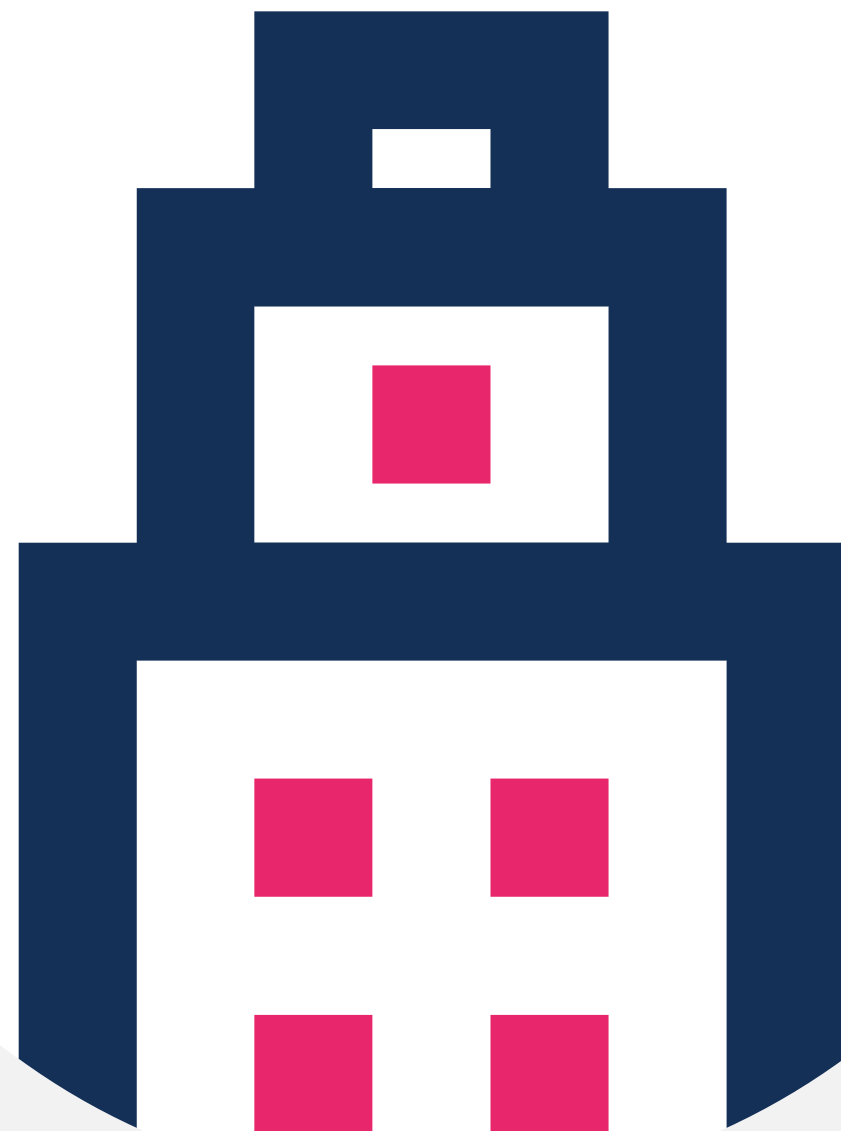

PROPRIEDADE

# Seguro de Equipamentos

- ▶ Feito para empresas e profissionais autônomos que trabalham com equipamentos médicos, equipamentos de informática, cinematográficos, fotovoltaicos, topográficos e equipamentos gerais;
- ▶ Proteção em casos de acidentes, danos elétricos e furtos;
- ▶ Valor de risco de até R\$10 milhões.

LINHAS PROFISSIONAIS E RESPONSABILIDADES

# Seguro de Responsabilidade Civil **Profissional** (E&O)

- ▶ O Brasil possui 13.489.017 MEIs segundo o boletim Mapa de Empresas.\*
- ▶ São quase 70% das empresas ativas no país.\*
- ▶ Nosso seguro RC Profissional é líder de mercado!

\*Fonte: Site Agência Brasil - Economia (em 2022).

# ► O seguro Responsabilidade Civil Profissional abrange mais de 40 tipos de profissionais

Confira as principais coberturas:

1. Processos judiciais;
2. Eventuais erros no trabalho entregue;
3. Danos materiais ou corporais a terceiros de forma não intencional;
4. Limite de Cobertura R\$15 Milhões;

Médicos

Arquitetos

Salões de beleza

Fotógrafos

Dentistas

Advogados

Postos de gasolina

Contadores

Veterinários

Engenheiros

Corretor de Seguros

Multiprofissionais

# ▶ Seguro Responsabilidade Civil **MÉDICO**

Proteção em casos de:

- ▶ Falhas involuntárias, danos materiais, corporais ou morais causados a clientes, calúnia e difamação.

Coberturas para:

- ▶ **Custos de defesa** - processos judiciais, administrativos ou cíveis;
- ▶ **Ressarcimentos e Indenizações** - Cobre custos de indenizações específicas;

E a Sala de Emergência com orientações 24 horas.

# ▶ Seguro Responsabilidade Civil **ADVOGADOS**

- ▶ Disponibiliza **coberturas básicas** como custas de defesa, condenação judicial, ressarcimentos e mediação.
- ▶ E **coberturas especiais** como danos a documentos de clientes, atos desonestos e colaboradores, danos à reputação e advogados correspondentes.
- ▶ **Sala de Emergência** - atendimento 24h para informações e até orientação em caso de sinistro.

# ▶ Seguro Responsabilidade Civil **DENTISTAS**

Nosso seguro aceita:

- ▶ Cirurgiões dentistas (pessoa física e pessoa jurídica);
- ▶ Clínicas odontológicas (pessoa jurídica).

Proteção em casos de:

- ▶ Despesas de defesa;
- ▶ Acordos judiciais e Ressarcimentos;
- ▶ Danos à reputação;
- ▶ Calúnia, Injúria e Difamação; Honorários retidos.

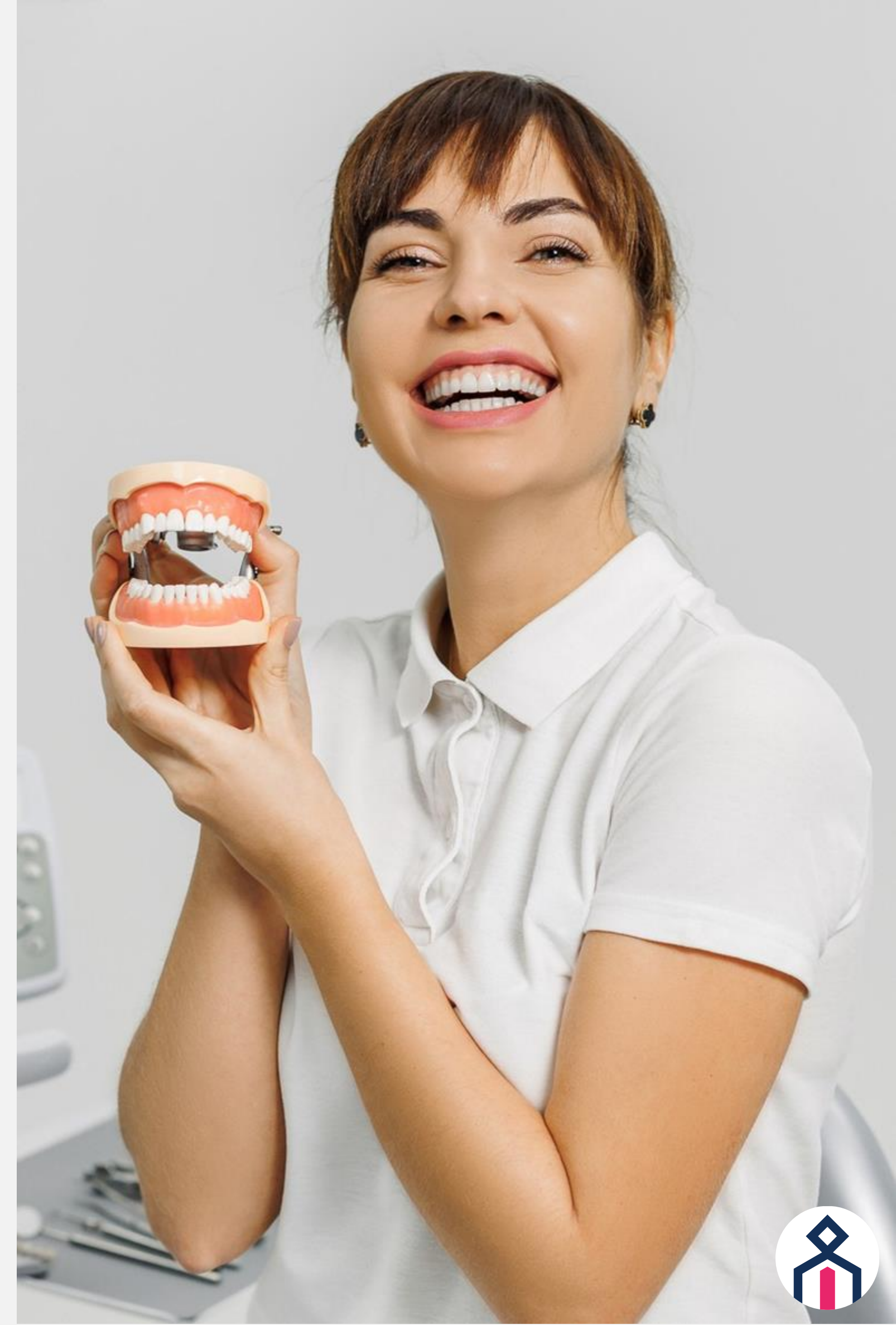

# ▶ Seguro Responsabilidade Civil **ENGENHEIROS**

- ▶ Para Engenheiros ou Arquitetos (Pessoa Física) e/ou Prestadoras de Serviços de Engenharia ou Arquitetura (Pessoa Jurídica).

## Coberturas como:

- ▶ Custas emergenciais;
- ▶ Danos à reputação;
- ▶ Serviços relacionados a atividade de petróleo e gás em alto mar;
- ▶ Atos desonestos de colaboradores;
- ▶ Consultores, contratados e subcontratados.

LINHAS PROFISSIONAIS E RESPONSABILIDADES

# Seguro de Responsabilidade Civil **Geral**

- ▶ Feito exclusivamente para organizações que possuem responsabilidades civis.
- ▶ Atividades foco:
  - Estabelecimento industriais e ou comerciais
  - Prestação de serviços em locais de terceiros
  - RC Obras não estruturais
  - RC Eventos corporativos
  - Testes clínicos
  - Concessão de saneamento
  - Concessão de energia ( geração e transmissão)
- ▶ Oferecemos até R\$50 milhões de capacidade.

\*Fonte: Site Agência Brasi - Economia (em 2022).

## ► Coberturas e diferenciais

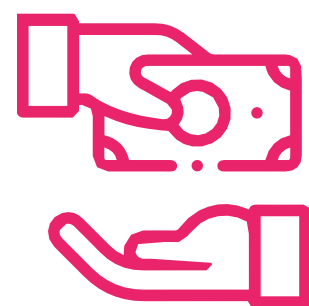

Cobertura para clausulado não padronizado, danos morais, custos judiciais, perdas financeiras, entre outros.

Análise de cosseguro e colocação de risco facultativo.

Entendimento do risco e agilidade no retorno de consultas.

CYBERSEGURANÇA

# Seguro Cyber

- ▶ 4 a cada 10 empresas já sofreram com ameaças hackers no Brasil.\*
- ▶ Pesquisa revela que 84% das organizações entrevistadas estimam a perda de **10% das suas receitas** devido a ataques cibernéticos.\*\*

Fontes: \*Tempest/Datafolha; \*\*Trellix

# Nós podemos te proteger!

O Akad CyberRisk Pro foi desenvolvido para proteger as PMEs brasileiras que não possuem uma equipe especializada em cibersegurança.

Seguimos os seguintes passos:

1

## Raio-x do risco

Identificação de vulnerabilidades

2

## Sistema de mitigação

Proteção contra ransomwares, vírus e outras ameaças

3

## Proteção

Sistemas de segurança online que dificultam e/ou impedem as investidas dos vírus.

4

## Suporte 24h

Através de um monitoramento contínuo, nossos especialistas estão sempre prontos para agir!

# ▶ Coberturas do Seguro Cyber

## ▶ Interrupção de Negócios

Lucros cessantes e despesas fixas sofridas durante o período em que ocorrer a interrupção até o momento da total restauração.

## ▶ Custos de perícia e avaliação

Custos de perícia e avaliação do ambiente computacional do segurado.

## ▶ Custos de reparação

Reparação dos danos aos dados digitais.

## ▶ Custos de notificação

Custos de notificação a terceiros e órgãos governamentais.

## ▶ Extorsão cibernética – Ransomware

Perda por extorsão cibernética.

## ▶ Multas regulatórias

Pagamento equivalente as multas impostas por órgãos governamentais.

## ▶ Despesas com investigações regulatórias

Pagamento de despesas decorrentes de investigação regulatória relacionada ao acesso indevido de terceiros.

## ▶ Danos à reputação

Custos de perícia e avaliação do ambiente computacional do segurado.

## ▶ Custos de reparação

Despesas de publicidade incorridas pelo Segurado para mitigar os danos a sua imagem diretamente relacionadas ao acesso indevido de terceiros aos dados digitais armazenados em ambiente computacional do segurado.

## ▶ Responsabilidade por Violação de Segurança de dados digitais

Perdas indenizáveis.

## ▶ Responsabilidade por transmissão de Phishing

Perdas Indenizáveis.

# Seguro **Cyber Risk PRO**

- ▶ 100% Dos dispositivos
- ▶ Monitoramento do vazamento de dados
- ▶ Análise de vulnerabilidade nos sites a cada 10 dias
- ▶ Bloqueio de Phishing
- ▶ Sugestão para conter a vulnerabilidade
- ▶ Bloqueio de rede em caso de ataque
- ▶ Empresas com faturamento até 300MM
- ▶ Limite de cobertura até 10M

LINHAS PROFISSIONAIS E RESPONSABILIDADES

# Seguro de Responsabilidade Civil Executivos (D&O)

- ▶ O seguro D&O destina-se à proteção do patrimônio pessoal dos administradores, gestores, diretores e conselheiros, devido à sua responsabilidade na tomada de decisões nas empresas.
- ▶ Protege o Segurado em reclamações, judiciais e/ou extrajudiciais, movidas por terceiros desde que decorrentes das decisões de gestão da empresa.
- ▶ Coberturas básicas do produto de D&O: Custos de Defesa, Acordos e Indenizações.
- ▶ Capacidade de R\$60 milhões.

## Sua decisão **mais segura!**

Os administradores são legalmente responsáveis por suas decisões tomadas no dia a dia da empresa e essas decisões podem ser contestadas por terceiros, inclusive em vias judiciais e arbitrais.

A gestão de uma empresa envolve uma série de decisões tomadas por seus executivos que podem ser questionadas e o simples fato de ter que se defender pode lhe causar uma perda financeira significativa. O seguro de D&O Akad foi pensado para dar a tranquilidade necessária para que esses profissionais possam tomar suas decisões diárias de gestão.

LINHAS FINANCEIRAS

# Seguro Garantia

- ▶ O seguro garantia garante uma “obrigação de fazer” com o objetivo de assegurar cumprimento das obrigações combinadas pelas partes.
- ▶ **Para quem é indicado**  
O seguro garantia pode ser contratado por empresas públicas e privadas em garantia a qualquer tipo de empresa e órgão público.
- ▶ **Principais coberturas**  
Cobertura de licitação, Cobertura de execução de contratos, Cobertura de adiantamento de pagamento e Cobertura de retenção de pagamento.

**Ele funciona da seguinte forma:** a parte interessada (tomador) contrata uma apólice de seguro junto à seguradora em favor da outra parte (beneficiário).

Essa apólice garante que as obrigações do Tomador serão cumpridas na forma e prazo acordado, sendo que, no caso do não cumprimento do tomador, a seguradora cumprirá o acordo feito no contrato/licitação/concessão.

**TOMADOR**  
(Contratado ou Devedor)

**SEGURADORA**  
(Garantidora do Tomador)

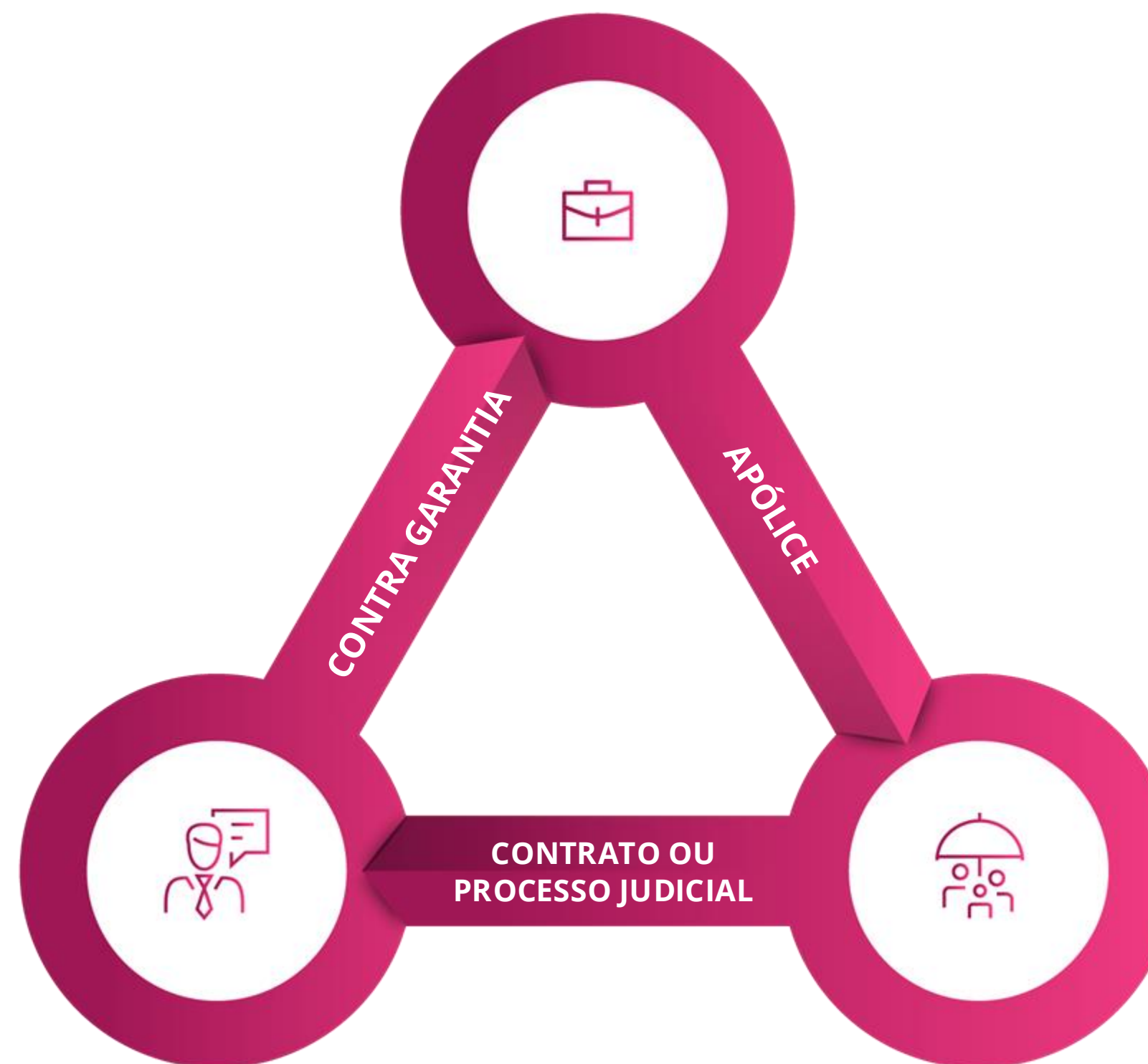

**SEGURADO**  
(Contratante ou Credor)

# ▶ Conheça as modalidades do Seguro Garantia

## Tradicionais

- ▶ Licitante (Bind Bond)
- ▶ Retenção de PGTO
- ▶ Adiantamento de PGTO
- ▶ Executante Construtor, Fornecedor e Prestador (Performance Bond)
- ▶ Manutenção Corretiva
- ▶ Aduaneira - Admissão temporária

## Outras Modalidades

- ▶ Compra e Venda de Energia Elétrica
- ▶ Habitacional - MCMV

## Judiciais

- ▶ Recursal/ Recurso Ordinário
- ▶ Judicial Execução Fiscal
- ▶ Trabalhista
- ▶ Cível

TRANSPORTES

# Seguro de Transportes

- ▶ Ideal para que embarcadores e transportadores atuantes em todos os modais de transportes possam se proteger dos mais variados riscos presentes nas curtas ou longas viagens.

Capacidade:

- ▶ U\$ 40 milhões por embarque
- ▶ U\$ 40 milhões por evento

# Tipos de transportadoras que o nosso seguro contempla

- ▶ Transporte Nacional (Anual e Avulso)
- ▶ Transporte Internacional (Anual e Avulso)
- ▶ Transportadores
  - RCTR-C e RCTR-DC (rodoviário)
  - RCTR-C-VI (rodoviário internacional)
  - RCA-C (aquaviário)
  - RCTF-C (ferroviário)
  - RCTA-C (aéreo)
  - RC Veículos

# ▶ Radar Akad

- ▶ Atua como uma central de inteligência e controle para antecipar riscos futuros e mitigar riscos atuais.
- ▶ Através do radar, garantimos o fiel cumprimento das regras de GR propostas em apólice, para que nosso segurado tenha a tranquilidade de que tudo o que foi contratado por ele, esteja em pleno funcionamento:

- ▶ Checklist para os sensores e atuadores do rastreador principal
- ▶ Verificação de bateria adequada e acurácia de posicionamento para iscas camufladas
- ▶ Checagem de configurações da tecnologia embarcada no rastreador
- ▶ Acompanhamento em tempo real dos alertas gerados no decorrer da viagem e das ações tomadas pela central de monitoramento e Resposta aos alertas
- ▶ Apoio em situações de crise com envio de pronta resposta para frustrar ações de roubo.

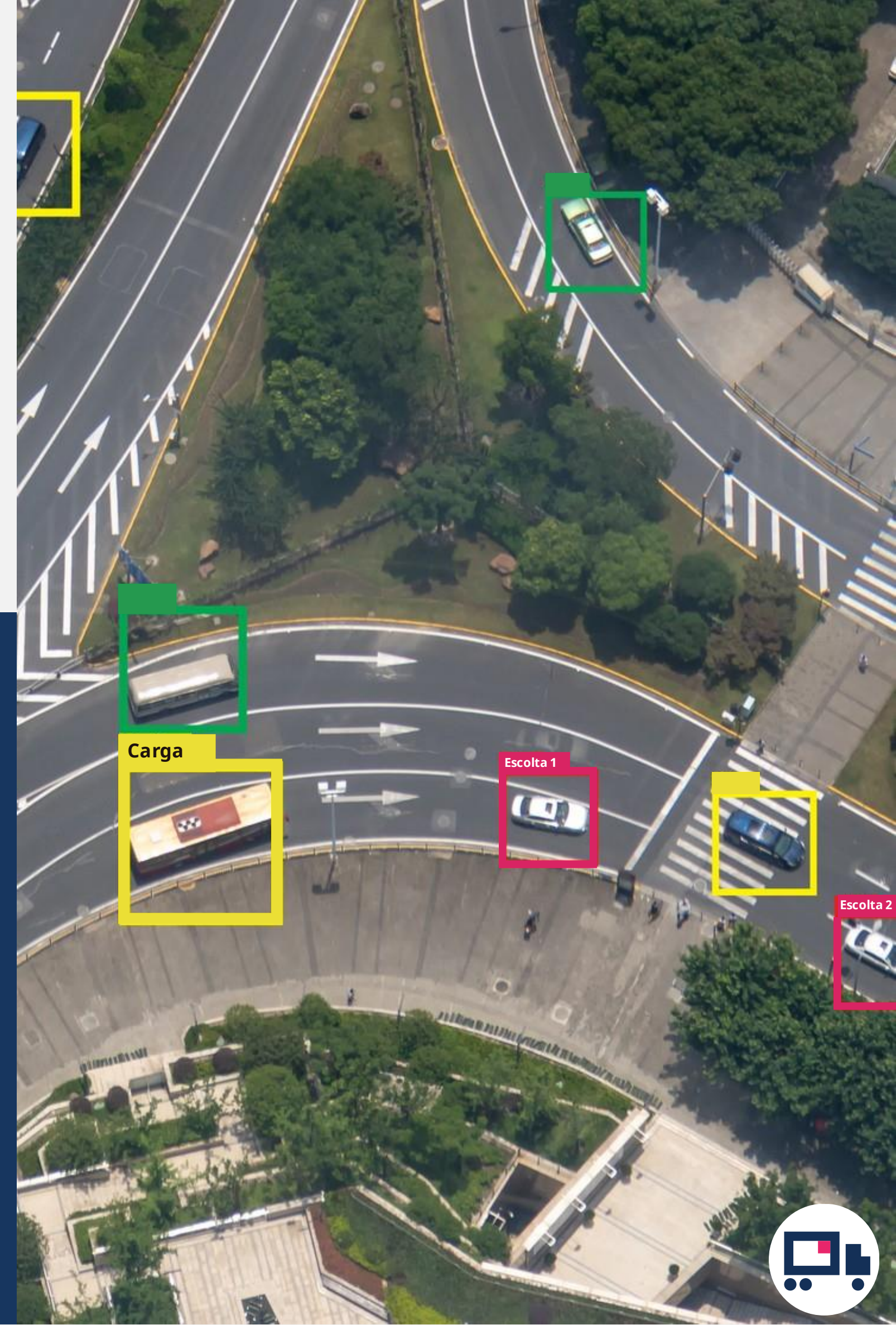

# ▶ O que faz o Radar Akad

## ▶ Auditorias de todo o processo de monitoramento

Garantia do cumprimento das regras securitárias e/ou de GR.

Auditorias ativas, intensivas e não exaustivas no processo de monitoramento dos veículos em tráfego.

## ▶ Elucidação dos eventos de forte suspeita de roubo

Identificação proativa de ocorrências e rupturas nas regras securitárias e diretrizes de gerenciamento de riscos.

## ▶ Coordenação das ações de campo

Interação e coordenação de ações dos outros serviços que servem a área de GR.

Avaliação e direcionamento das equipes de pronta resposta nas tratativas de ocorrências.

## ▶ Medição de todos os desempenhos

Quantificação e divulgação dos indicadores de performance medidos e dos relatórios de uso das ferramentas disponíveis.

TRANSPORTES

# Seguro RC Ambiental

## Cargas Perigosas

- ▶ Líquidos inflamáveis, produtos em altas temperaturas, explosivos e substâncias radioativas são exemplos de cargas perigosas que precisam ser transportadas com muito cuidado;
- ▶ Oferecemos o seguro RC Ambiental: Cargas Perigosas para proteger os veículos e os motoristas em todo o trajeto.
- ▶ Valor de Risco: Até 1 Milhão

# O cuidado é a melhor prevenção

## Veja alguns dos benefícios do RC Ambiental: Cargas Perigosas

- ▶ Contaminação, vazamento ou explosão accidental causada pelo transporte;
- ▶ Despesa com limpeza de produtos poluentes;
- ▶ Extensão para percursos fluviais e lacustres;
- ▶ Extensão para países do Mercosul;
- ▶ E muito mais!

PROPRIEDADE

# Seguro Bikes

## O mercado

- ▶ Existem cerca de 40 milhões de bicicletas no Brasil;\*
- ▶ Houve um aumento de 35% na venda de bikes.\*\*

## A presença da AKAD

- ▶ Somos os pioneiros em seguro bike no Brasil;
- ▶ Promovemos e apoiamos ações como o Parque da Mobilidade Urbana;
- ▶ Parcerias: OGGI, Seguro Semexe, Proimport, SAGA, Santuu, BMC. E em breve, Go4Hub.

# ▶ O Seguro Bike Akad

## BIKE BASIC

### Proteção básica

- ▶ Bikes de R\$ 300 a R\$ 100 mil;
- ▶ Somente com nota fiscal;
- ▶ Originais, novas e elétricas;
- ▶ Até 3 anos de fabricação.

## BIKE TRADICIONAL

### Proteção Tradicional

- ▶ Responsabilidade Civil de até 3x o valor da bike;
- ▶ Originais, personalizadas e elétricas;
- ▶ Aceita bike sem nota fiscal;
- ▶ Até 10 anos de fabricação;

E muito mais!

## BIKE MULHER

### Exclusivo para mulheres

- ▶ Bikes de R\$ 1,5 mil a R\$ 100 mil;
- ▶ Originais, personalizadas e elétricas;
- ▶ Aceita bike sem nota fiscal;
- ▶ Até 10 anos de fabricação;

E muito mais!

LINHAS PROFISSIONAIS E RESPONSABILIDADES

# Seguro de Responsabilidade Civil **Condutor**

## Mercado

- ▶ Existem quase 60,4 milhões automóveis registrados no Brasil;\*
- ▶ Em 2023, foram registrados 67.658 acidentes de carros no país;\*\*
- ▶ Apenas 30% dos automóveis brasileiros possuem seguro.\*\*\*

Fontes: \*IBGE; \*\*Anuário 2023 -Polícia Rodoviária Federal; \*\*\*Confederação Nacional das Empresas de Seguros Gerais (CNseg)

# Bateu o carro ou perdeu a chave?

Confira as assistências do nosso seguro:

- ▶ Reparo/guincho;
- ▶ Serviço de chaveiro;
- ▶ Socorro mecânico 24 horas;
- ▶ Meio de transporte alternativo (táxi ou carro de aplicativo);
- ▶ Cobertura de danos materiais e corporais contra terceiros em até R\$150 mil.

▶ **O seguro RC Condutor também contempla motoristas de aplicativo?**

**Sim!**

- ▶ Nosso seguro é acessível, inclusivo e 100% digital.
- ▶ Basta ter uma CNH vigente na categoria B.

LINHAS PROFISSIONAIS E RESPONSABILIDADES

# Seguro de Responsabilidade Civil **Veículos**

- ▶ O RC-V, ou seguro de Responsabilidade Civil de Veículos, feito para proteger terceiros de danos causados por um veículo do segurado durante o transporte de cargas.
- ▶ Desde Junho de 2023 ele se tornou obrigatório em todo território nacional para veículos de transporte de cargas.
- ▶ A apólice define um custo por viagem, de acordo com a distância percorrida em cada viagem, separadas em 5 faixas, conforme: 0 a 150 km; 151 km a 300 km; 301 km a 600 km; 601 km a 1200 km; Acima de 1200 km.

# Nossas APIs

▶ **O que é uma API? (Interface de Programação e Aplicativos)**

É um conjunto de padrões e códigos de programação que permite a construção e personalização de aplicativos, websites e landing pages.

▶ **Para o que serve?**

Para trocar dados entre sistemas diferentes. Um exemplo é quando acessamos a página de um hotel e conseguimos, dentro dessa página, visualizar o mapa do Google. Por meio de uma API, o site do hotel utiliza códigos do Google Maps para inseri-lo e um determinado local da sua página.

▶ **Como vou utilizar com o meu cliente?**

Entregando uma página vinculada à sua corretora para que o próprio cliente possa realizar o cálculo e emissão de sua apólice.

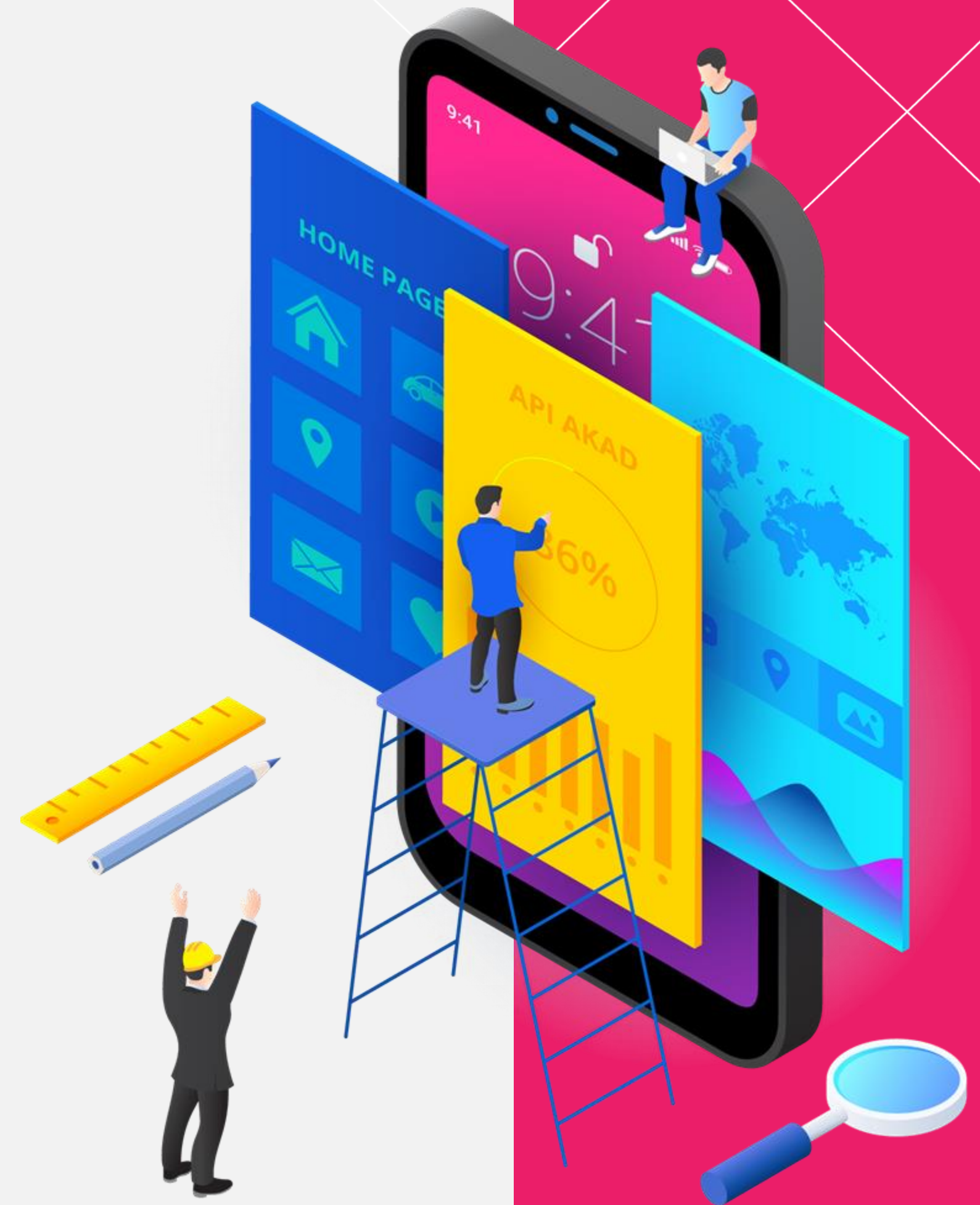

## ▶ Tenha mais integração por meio das nossas **Páginas com Parceiros**

Com as APIs, permitimos que nossos parceiros criem páginas totalmente customizadas.

*Assim, oferecemos aos clientes:*

- ▶ Experiência totalmente digital;
- ▶ Processos menos burocráticos;
- ▶ Cotações mais rápidas;
- ▶ Muito mais facilidade na contratação dos seguros.

# ▶ Nossas APIs disponíveis

## RC PROFISSIONAL

- ▶ Corretores de Imóveis
- ▶ Engenheiros e Arquitetos
- ▶ Corretor de Seguros
- ▶ Advogado
- ▶ Dentista
- ▶ Médicos
- ▶ Contabilista

## GARANTIA

- ▶ Tomador
  - Cadastro de Tomador
- ▶ Judicial / Modalidade
  - Cível
  - Depósito Recursal
  - Trabalhista
  - Execução Fiscal
  - Fiscal Antecipatória
- ▶ Tradicional / Modalidade
  - Executante

## PATRIMONIAIS

- ▶ Empresarial
- ▶ Equipamentos Dermatológicos
- ▶ Equipamentos Fotovoltáicos
- ▶ Equipamentos Médicos
- ▶ Equipamentos Odontológicos

## BIKE

- ▶ Basic
- ▶ Mulher
- ▶ Tradicional
- ▶ Bike Tradicional com opção de Boleto Agrupado

## RC CONDUTOR

- ▶ RC Condutor (CNH)

# ▶ Nossas APIs disponíveis

## RC PROFISSIONAL/MULTIPROFISSIONAIS

- ▶ Áudio/Vídeo/Fotografia
- ▶ Empresas/Profissionais de Tecnologia
- ▶ Jardinagem/Design Interiores
- ▶ Prod Eventos/Entretenimento
- ▶ Salões de Beleza
- ▶ Turismo
- ▶ ECV Vistoria Veicular
- ▶ Consultoria RH/HeadHunter
- ▶ Instituições/Profissionais Ensino
- ▶ Notários Públicos/Registradores
- ▶ Publicidade/Marketing
- ▶ Síndicos/Administradores Condomínio
- ▶ Certificação Digital
- ▶ Postos de Combustível

## ▶ Tipos de integrações

1

API Padronizada  
(via Motor de Cálculo)

2

API com Planos  
(via Plano Customizado)

3

API Customizada  
(AD HOC)

## ▶ Formas de atuações

1

Integração feita  
pelo Back-end e  
Front-end

2

Páginas de vendas

3

Facilities em  
diversos formatos  
manuais

4

Adaptação das  
operações através  
de motor de cálculo  
via excel

# ▶ APIS – Formas de atuação Akad

## ▶ Integração feita pelo Back-end e Front-end

Com a nossa documentação em mãos, o parceiro pode fazer o layout de acordo com a sua

## ▶ Páginas de vendas

Com a LP, podemos criar toda a estrutura visual do site e entregar ao parceiro uma integração 100% pronta para vendas, para que o parceiro possa compartilhar em suas mídias sociais, e-mail marketing, base e clientes, entre outros.

## ▶ Exemplos de Páginas com Parceiros

**Campiñas**  
Seguros

O que é o seguro? Por que contratar? Principais proteções **Simule Agora**

**akad**  
SEGUROS

SEGURO DE RESPONSABILIDADE CIVIL PROFISSIONAL  
**Médicos**

O Seguro da AKAD Seguros trará o conforto e a segurança que você precisa para exercer o seu trabalho.

**Simule e contrate agora!**

Integração via API **Campiñas Seguros** – Simulação e contratação do Seguro para Médicos via página no site do Parceiro.

## ▶ Exemplos de Páginas com Parceiros

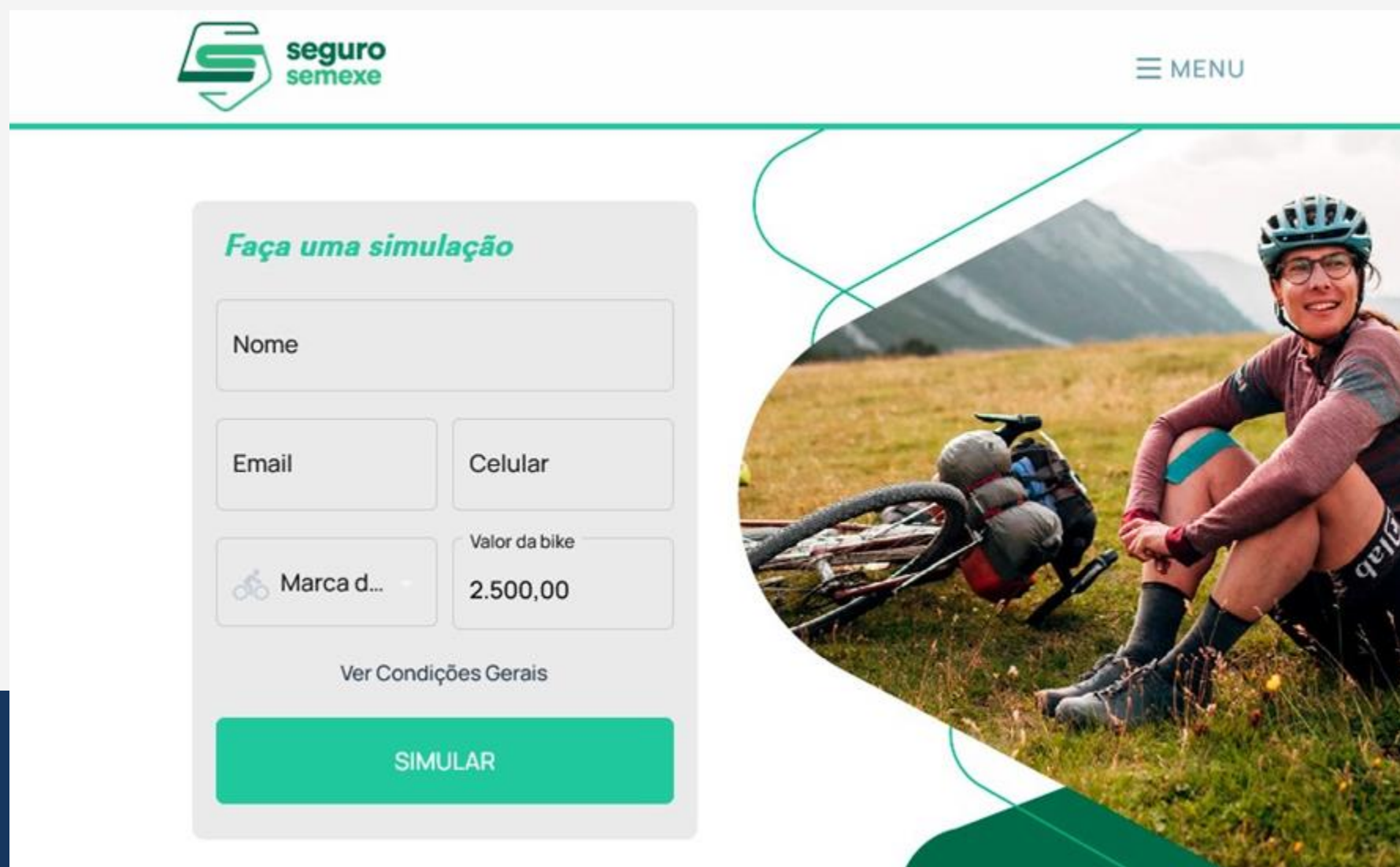

Integração via API Seguro Semexe – Venda de Seguro Bike no site do Parceiro.

Integração via API YUPIN – Venda de Seguro de RC Profissional via chatbot no site do Parceiro.

# ▶ Páginas de Vendas

A digitalização do corretor/parceiros de seguros

- ▶ A ferramenta digital objetiva **otimizar** os processos e tornar a jornada de emissão **simples** e **acessível**, onde o próprio **cliente** possa realizar **toda** a operação.
- ▶ Mais **praticidade** e menos **burocracia**: a ferramenta digital visa **atrair** mais vendas e **captar** mais leads.

# ► Disponível em vários formatos

Versão: Mobile

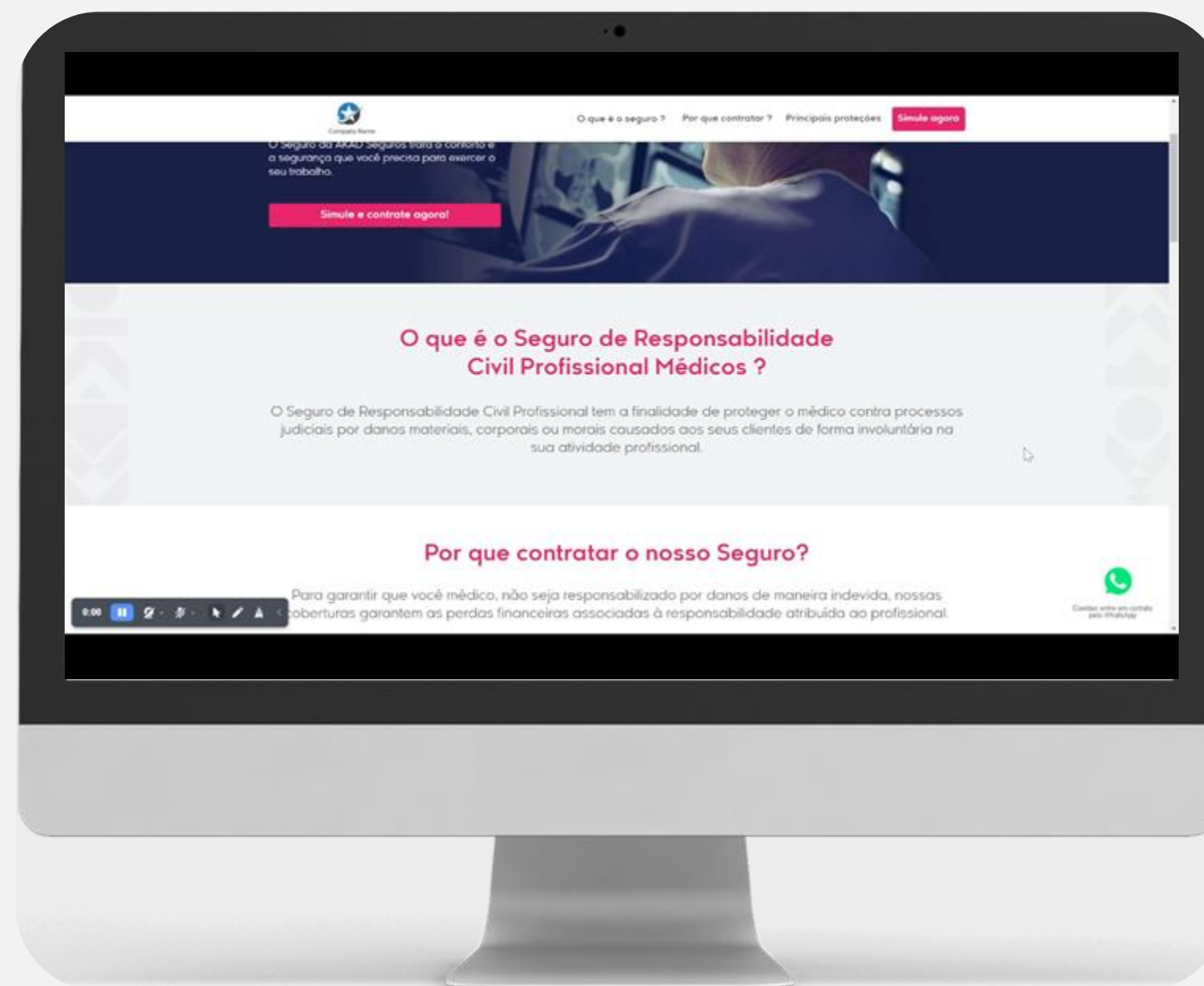

Versão: Desktop

Versão: Tablet

# ► Vantagens das Páginas de Vendas

## Geração de Lead

Já está integrada a API de Leads da Akad, onde o corretor acessa seus leads via a Plataforma Digital da Akad.

## Otimizada para compartilhamento

Aplicada SEO e Thumbs para facilitar o compartilhamento via WhatsApp e Redes Sociais.

## Gestão das vendas via Plataforma

Todas as vendas da LP estão integradas a plataforma digital.

## Venda direta e em poucos cliques

Além de ajudar a vender o seguro, o corretor ou cliente pode fazer a compra do seu seguro e já receber o certificado da apólice.

VIEMOS PARA  
FAZER **DIFERENTE**

# ▶ Vamos conversar?

Faça a sua pergunta e tire suas dúvidas!

**Fale conosco pelo WhatsApp**  
[clikando aqui](#)

**Site**  
<https://akadseguros.com.br/>

**Endereço**  
Akad Seguros S.A  
CNPJ/MF nº 14.868.712/0001-31  
Av. Das Nações Unidas, 12.995 - 24º Andar CEP  
04578-911 • Brooklin Paulista  
São Paulo, SP - Brasil

Obrigado!

**akad**  
SEGUROS Faz tudo  
para você  
fazer mais.